



Usuario: SANCHEZ LOEZA GILBERTO DE JESUS, FPUE2118602

INDICE_(FAIS2023.pkg_faiss.fs)| MONITOR FISDMF_(FAIS2023.pkg_monitor_fismdf.fs?pi_entidad_federativa=21&pi_municipio=0)| INFORMACION FISDMF_(FAIS2023.pkg_informacion_fismdf.fs?pi_entidad_federativa=21&pi_municipio=21186)|

PROYECTOS Financiamiento BANOBRAS y RENDIMIENTOS PRODIMDF GASTOS INDIRECTOS

CAPTURA DE PROYECTOS FAISMUN APLICABLE AL MUNICIPIO DE TLATLAUQUITEPEC

IDENTIFICACIÓN GEOGRÁFICA DEL PROYECTO SOLVENTAR(0)

Id del Proyecto: 449240

Tipo de proyecto: PROYECTO FAISMUN

*Entidad Federativa: 21 PUEBLA

*Municipio: 21186 TLATLAUQUITEPEC

Grado de Rezago Social del Municipio: BAJO

*Localidad: 211860088 211860088 LA PALMA (MÁQUINAS)

Si no encontro su localidad, cotejar en el siguiente enlace [CENFEMUL](#)

La localidad cuenta con población indígena o afromexicana

Grado de Rezago Social de la Localidad: MEDIO

¿En dónde aplica?: POBREZA EXTREMA

¿La localidad tiene ZAP Urbana?: NO

*Latitud: 20.029192293743016 *Longitud: -97.41575241877625

Geometria (marcadores,poligonos,lineas): 0 0 1

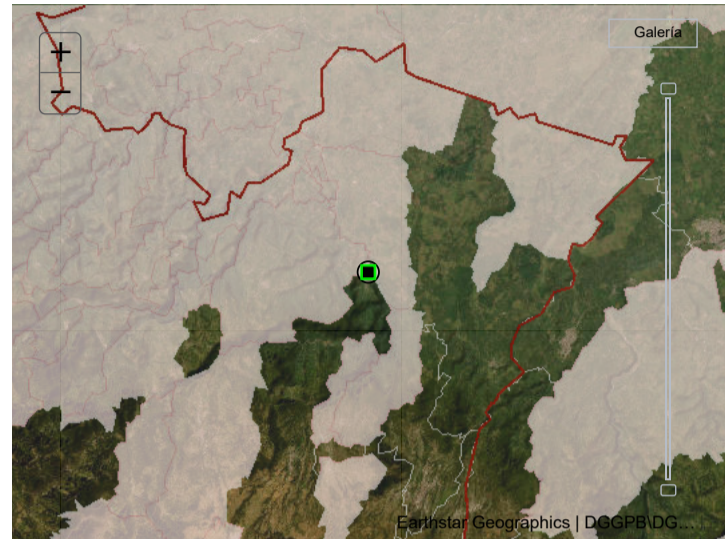

DOMICILIO GEOGRÁFICO SOLVENTAR(0)

Entidad Federativa: 21 PUEBLA

Municipio: 21186 TLATLAUQUITEPEC

Localidad: 211860088 LA PALMA (MÁQUINAS)

El domicilio geografico del proyecto se encuentra referido a una: Zona Urbana o Rural (con Amanzamiento)

*Tipo de Vialidad: CALLE CAMINO A JILOTEPEC

Numero Exterior Anterior: Sin Numero Exterior(SN): Domicilio Conocido

Num. Exterior: Num. Exterior: Alfanumerico

Num. Interior: Num. Interior: Alfanumerico

*Código Postal: 73902

*Tipo de Asentamiento: COLONIA Nombre del Asentamiento: LA PALMA (MÁQUINAS) Otro: LA PALMA MÁQUINAS

Identificar y registrar el nombre de las entre vialidades y la vialidad posterior del Domicilio

Entre Vialidad 1: *Tipo de Vialidad: NINGUNO *Nombre de vialidad: NINGUNO

Entre Vialidad 2: *Tipo de Vialidad: NINGUNO *Nombre de vialidad: NINGUNO

Vialidad Posterior: *Tipo de Vialidad: NINGUNO *Nombre de vialidad: NINGUNO

*Descripción de ubicación: SE TOMA COMO REFERENCIA EL CENTRO DE LA LOCALIDAD DE LA PALMA SOBRE EL CAMINO QUE CONDUCE A LA LOCALIDAD DE JILOTEPEC

Dirección completa del domicilio del Proyecto: CALLE CAMINO A JILOTEPEC COLONIA LA PALMA MÁQUINAS, CP. 73902 LA PALMA (MÁQUINAS), TLATLAUQUITEPEC PUEBLA ENTRE NINGUNO NINGUNO Y NINGUNO NINGUNO, NINGUNO NINGUNO SE TOMA COMO REFERENCIA EL CENTRO DE LA LOCALIDAD DE LA PALMA SOBRE EL CAMINO QUE CONDUCE A LA LOCALIDAD DE JILOTEPEC

IDENTIFICACIÓN DEL PROYECTO SOLVENTAR(0)

*Tipo de incidencia del Proyecto: 01 DIRECTA

*Seleccione el Rubro: 0118.URBANIZACION

*Seleccione la Subclasificación del Proyecto: 11603.CAMINO SACA COSECHAS

*Seleccione la Modalidad del Proyecto: 02.CONSTRUCCIÓN

*¿El proyecto cuenta con más de una subclasificación?: NO

Nombre sugerido del Proyecto: CONSTRUCCIÓN DE CAMINO SACA COSECHAS EN TLATLAUQUITEPEC LOCALIDAD LA PALMA MÁQUINAS ASENTAMIENTO OTRO

*Nombre del Proyecto: CONSTRUCCIÓN DE CAMINO SACA COSECHAS DE LA COMUNIDAD DE LA PALMA A JILOTEPEC DEL CADENAMIENTO 0 MAS 000 AL CADENAMIENTO 2 MAS 676.10 EN EL MUNICIPIO DE TLATLAUQUITEPEC PUEBLA

Consideraciones señaladas en el catálogo de los Lineamientos Generales para la Operación del FAIS: La planeación que realicen los gobiernos locales y de las entidades federativas, considerará las condiciones mínimas necesarias que establezca la SÁDER. También se deberá considerar, dar atención prioritaria a las localidades y municipios con Índice de Rezago Social Alto y Muy Alto, así como atender a quienes cuenten con altas probabilidades de carecer de tal servicio y a los territorios rurales preferentemente con población indígena, en cuyo caso deberán contar con el aval de asamblea o sus autoridades a partir de su propia priorización.

*Descripción detallada del proyecto: LA OBRA CONSTA DE LAS SIGUIENTES PARTIDAS LIMPIA Y TRAZO EN EL ÁREA DE TRABAJO. 3 664.44 M2 DESMONTE PARA DENSIDAD DE VEGETACIÓN TIPO 0.24 HA CORTES DESPALMES EN MATERIAL PARA DESPLANTE DE TERRAPLENES DEPOSITANDO EL PRODUCTO A LA ORILLA DE LA EXCAVACIÓN. 374.06 M3 EXCAVACIONES EN AMPLIACIÓN DE CORTES EN MATERIAL B. 5 734.35 M3 EXCAVACIONES EN AMPLIACIÓN DE CORTES EN MATERIAL C. 1 011.94 M3

*¿Por qué es importante la obra?: PERMITE LA ACCESIBILIDAD Y MOVILIDAD EN LAS LOCALIDADES LO CUAL TRAE BENEFICIOS COMO UN MAYOR FLUJO DE COSECHAS DE LOS AGRICULTORES VISITANTES LA PRÁCTICA DE NUEVAS ACTIVIDADES RELACIONADAS CON EL COMERCIO Y LA GENERACIÓN DE MÁS RECURSOS ECONÓMICOS, ASÍ COMO EL ACCESO DE VEHÍCULOS DE SERVICIOS PÚBLICOS A LAS COMUNIDADES COMO LO SON AMBULANCIAS PATRULLAS Y CAMIÓN RECOLECTOR DE BASURA CON LA FINALIDAD DE MEJORAR LA CALIDAD DE VIDA DE LAS PERSONAS

*¿Cuáles fueron los datos del IAP en los que se apoyó para la planeación de este proyecto?: SE TOMARON LOS DATOS DEL INFORME ANUAL DE POBREZA Y REZAGO SOCIAL 2023 EN EL APARTADO II. INDICADORES DE CARENCIAS SOCIALES EN EL MUNICIPIO O DEMARCACIÓN TERRITORIAL EN CARENCIAS DE ACCESO A LA ALIMENTACIÓN NUTRITIVA Y DE CALIDAD TENEMOS 9841 PERSONAS EN EL CUAL SE

*¿De qué manera participó la ciudadanía en a la decisión de la realización del proyecto?: EN BASE A LA PARTICIPACIÓN DE LA CIUDADANÍA SE CREÓ UN COMITÉ PARA PODER GESTIONAR ANTE LA DEPENDENCIA MUNICIPAL LA EJECUCIÓN DE LA OBRA ANTES MENCIONADA LA ADMINISTRACIÓN TIENE COMO OBJETIVO INVOLUCRAR A LA SOCIEDAD EN LA PLANEACIÓN DE LOS PROYECTOS DANDO SEGUIMIENTO A LA PROGRAMACIÓN EJECUCIÓN

*Informe disponible en el Diario Oficial de la Federación

FACTIBILIDAD DEL PROYECTO SOLVENTAR(0)

SITUACIÓN LEGAL DE LA PROPIEDAD

El bien es público SI

DECLARATORIAS

Se cuenta con derecho de vía NO APLICA

Me doy por enterado que para el presente proyecto de infraestructura vial, en cuyo caso el presupuesto no contemple la instalación de servicios básicos de alcantarillado, drenaje, red de agua potable y electrificación, el costo de estos trabajos será aportación de la entidad federativa o municipio, comprometiéndose éstos a que dicha infraestructura, se encuentre integrada y en funcionamiento al finalizar el presente proyecto.

Manifiesto que tenemos conocimiento de que éste proyecto debe sujetarse a los costos paramétricos de la entidad federativa, y nos comprometemos a justificar ante los órganos fiscalizadores las variaciones que, en su caso, excedan de dichos costos.

Manifiesto contar con todos los permisos liberados, vigentes y necesarios para la correcta ejecución del proyecto.**

METAS FÍSICAS DEL PROYECTO (ACCIONES Y BENEFICIARIOS PROGRAMADOS) SOLVENTAR(0)

| Monto Total a invertir | Monto Unitario | Población Beneficiaria Total | Acciones Programadas y Beneficiarios Programados *Cantidad | *¿Qué Unidad de Medida aplica? | Monto planeado del Proyecto FAISMUN | Monto Subclasificación adicional directa | Monto Subclasificación adicional complementaria |
|--|----------------|--|--|--------------------------------|-------------------------------------|--|---|
| \$ 1,033,081.93 | \$ 281.92 | 20 | 3,664.40 | Metros Cuadrados | \$ 1,033,081.93 | 0 | 0 |
| Identificación de personas beneficiarias por género y adscripción étnica | | *Viviendas beneficiadas | | | | | |
| Masculina | Femenina | | | | | | |
| 10 | 10 | 5 | | | | | |
| No. Hombre | No. Mujeres | | | | | | |
| No. Hombre | No. Mujeres | | | | | | |
| 10 | 10 | | | | | | |
| Indígena | | | | | | | |
| Afromexicana | | | | | | | |
| Población que no se autoadscribe como indígena o afrodescendiente | | | | | | | |
| | | Rendimientos Financieros 2023 | | | | | |
| | | Ingrese Monto | | | | | |
| Institución Ejecutora | | Beneficios Esperados del Proyecto | | | | | |
| 2339 2339 Municipio de Tlatlauiquepec | | PERMITIRA A LOS POBLADORES SACAR FACILMENTE SUS COSECHAS PARA PODER TE | | | | | |

CONCURRENCIA APLICABLE AL PROYECTO SOLVENTAR(0) ADJUNTAR ANEXO I

| Ramo | Aportaciones Federales a las Entidades Federativas y Municipios (1) Programa Presupuestal | Monto | Porcentaje |
|------------------------------------|--|------------------------------------|------------|
| Seleccionar... | Seleccionar... | Ingrese Monto | |
| Seleccionar... | Aportaciones Federales a las Entidades Federativas y Municipios (2) Programa Presupuestal | Ingrese Monto | |
| Seleccionar... | Fuente de Financiamiento, Grupo Funcional: Gobierno Programa Presupuestal | Ingrese Monto | |
| Seleccionar... | Fuente de Financiamiento, Grupo Funcional: Desarrollo Económico o Social (1) Programa | Ingrese Monto | |
| Seleccionar... | Fuente de Financiamiento, Grupo Funcional: Desarrollo Económico o Social (2) Programa Presupuestal | Ingrese Monto | |
| Fuente de Financiamiento Estatal | | Fuente de Financiamiento Privada | |
| Monto | Monto | Monto | Porcentaje |
| Ingrese Monto | Ingrese Solo Texto | Ingrese Monto | |
| Porcentaje | | Porcentaje | |
| | | | |
| Fuente de Financiamiento Municipal | | Fuente de Financiamiento Municipal | |
| Monto | Monto | Monto | Porcentaje |
| Ingrese Monto | Ingrese Solo Texto | Ingrese Monto | |
| Porcentaje | | Porcentaje | |
| | | | |

Si el proyecto tiene concurrencia con otro proyecto de recursos FAIS (FISE o FAISMUN), capturar el folio del proyecto:

MÓDULO FINANCIAMIENTO BANOBRAS SOLVENTAR(0)

Utilizará recursos de Financiamiento BANOBRAS NO

PERIODO EN EL QUE SE EJECUTARÁ LA OBRA SOLVENTAR(0)

| Fecha de captura del proyecto | *Fecha de Inicio | *Fecha de Fin |
|-------------------------------|------------------|---------------|
| 06/12/2023 | 08/12/2023 | 31/12/2023 |

PROGRAMACIÓN DE TRABAJOS SOLVENTAR(0)

| Etapas | Descripción de los trabajos principales por etapa de la obra | Avance de la obra (%) |
|--------------|--|-----------------------|
| Inicio : | PARA ESTA ETAPA SE CONTEMPLA REALIZAR LO SIGUIENTE LIMPIA Y TRAZO EN EL ÁREA DE TRABAJO. PROCEDIENDO A REALIZAR EL DESMONTE PARA DENSIDAD DE VEGETACIÓN | 30 |
| Desarrollo : | PARA ESTA ETAPA SE CONTEMPLA REALIZAR LO SIGUIENTE TERRAPLENES FORMACIÓN Y COMPACTACIÓN DE TERRAPLENES ADICIONADOS CON SUS CUÑAS DE SOBREENCHO | 40 |
| Conclusión : | PARA ESTA ETAPA SE CONTEMPLA REALIZAR LO SIGUIENTE EL SOBRE ACARREO DE LOS MATERIALES PRODUCTO DE LAS EXCAVACIONES DE CORTE ADICIONALES DEBAJO DE LA SUBRASANTE AMPLIACIÓN Y ABATIMIENTO DE | 30 |
| | | 100 |

