

Usuario: SANCHEZ LOEZA GILBERTO DE JESUS, FPUE2118602

INDICE\_(FAIS2023.pkg\_faiss.fs)| MONITOR FISDMF\_(FAIS2023.pkg\_monitor\_fismdf.fs?pi\_entidad\_federativa=21&pi\_municipio=0)| INFORMACION FISDMF\_(FAIS2023.pkg\_informacion\_fismdf.fs?pi\_entidad\_federativa=21&pi\_municipio=21186)|

PROYECTOS Financiamiento BANOBRAS y RENDIMIENTOS PRODIMDF GASTOS INDIRECTOS

**CAPTURA DE PROYECTOS FAISMUN APLICABLE AL MUNICIPIO DE TLATLAUQUITEPEC**

**IDENTIFICACIÓN GEOGRÁFICA DEL PROYECTO** SOLVENTAR(0)

Id del Proyecto: 356792  
 Tipo de proyecto: PROYECTO FAISMUN  
 \*Entidad Federativa: 21 PUEBLA  
 \*Municipio: 21186 TLATLAUQUITEPEC  
 Grado de Rezago Social del Municipio: BAJO  
 \*Localidad: 211860024 211860024 OCOTLÁN DE BETANCOURT  
 Si no encuentro su localidad, cotejar en el siguiente enlace [CENFEMUL](#)  
 La localidad cuenta con población indígena o afroamericana  
 Grado de Rezago Social de la Localidad: BAJO  
 ¿En dónde aplica?: POBREZA EXTREMA  
 ¿La localidad tiene ZAP Urbana?: SI  
 \*¿La población beneficiaria de la obra se encuentra dentro de la ZAP urbana?: SI  
 \*¿En qué AGEB se encuentra la población beneficiaria?: 2118600240303  
 Favor de cotejar en el siguiente enlace electrónico [SISGE](#) (<https://sisge.bienestar.gob.mx/SISGE/>)  
 Multi ageb:  
 \*Latitud: 19.792706858187255 \*Longitud: -97.53130913440341  
 Geometría (marcadores,poligonos,lineas): 0 0 1

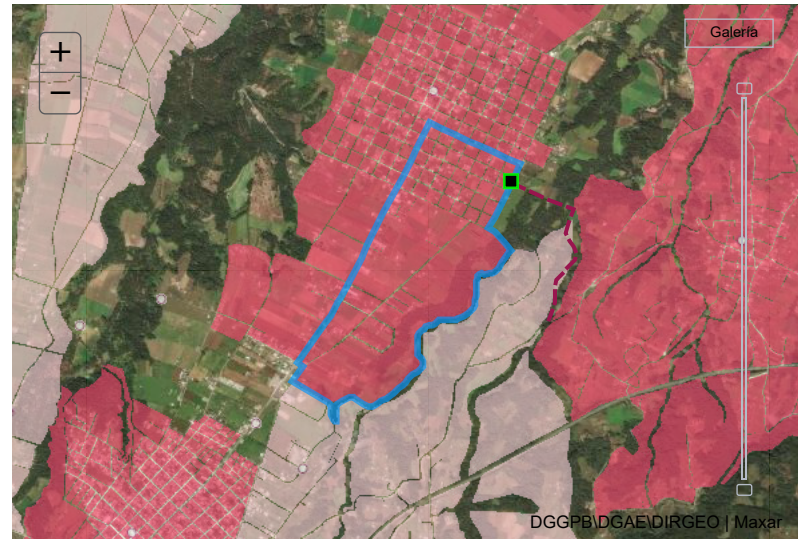

**DOMICILIO GEOGRÁFICO** SOLVENTAR(0)

Entidad Federativa: 21 PUEBLA  
 Municipio: 21186 TLATLAUQUITEPEC  
 Localidad: 211860024 OCOTLÁN DE BETANCOURT  
 El domicilio geografico del proyecto se encuentra referido a una: Zona Urbana o Rural (con Amanzamiento)  
 \*Tipo de Vialidad: CALLE \*Nombre de vialidad: CAMINO OCOTLÁN DE BETANCOURT CUAUTLAMINGO  
 Sin Numero Exterior(SN):  Domicilio Conocido  Numero Exterior Anterior:  Num. Exterior:  Alfanumerico  DOMICILIO CONOCIDO  
 Num. Interior:  Alfanumerico  Sin número interior  Seleccione  
 \*Código Postal: 73907 Ninguno  
 \*Tipo de Asentamiento: COLONIA \*Nombre del Asentamiento: OCOTLÁN DE BETANCOURT Otro: OCOTLÁN DE BETANCOURT Ninguno  
**Identificar y registrar el nombre de las entre vialidades y la vialidad posterior del Domicilio**  
 Entre Vialidad 1:  
 \*Tipo de Vialidad: CALLE \*Nombre de vialidad: 12 DE OCTUBRE Ninguno  
 Entre Vialidad 2:  
 \*Tipo de Vialidad: CALLE \*Nombre de vialidad: TEODOMIRO MENDEZ Ninguno  
 Vialidad Posterior:  
 \*Tipo de Vialidad: NINGUNO \*Nombre de vialidad: NINGUNO Ninguno  
 \*Descripción de ubicación: APROXIMADAMENTE HASTA ENCONTRAR EL ENTRONQUE DEL CAMINO QUE CONDUCE A CUAUTLAMINGO EL CUAL SERÁ REHABILITADO Y EMPEZARA A PARTIR DE ESTE PUNTO  
 Dirección completa del domicilio del Proyecto:  
 CALLE CAMINO OCOTLÁN DE BETANCOURT CUAUTLAMINGO  
 COLONIA OCOTLÁN DE BETANCOURT, CP. 73907  
 OCOTLÁN DE BETANCOURT, TLATLAUQUITEPEC PUEBLA  
 ENTRE CALLE 12 DE OCTUBRE Y CALLE TEODOMIRO MENDEZ, NINGUNO  
 NINGUNO  
 SE TOMA COMO REFERENCIA LA CLÍNICA DE SALUD DE OCOTLÁN AVANZANDO 500 METROS  
 316

**IDENTIFICACIÓN DEL PROYECTO** SOLVENTAR(0)

\*Tipo de incidencia del Proyecto: 01 DIRECTA  
 \*Seleccione el Rubro: 0118.URBANIZACION  
 \*Seleccione la Subclasificación del Proyecto: 11603.CAMINO SACA COSECHAS  
 \*Seleccione la Modalidad del Proyecto: 05.REHABILITACIÓN  
 \*¿El proyecto cuenta con más de una subclasificación?: NO  
 Nombre sugerido del Proyecto: REHABILITACIÓN DE CAMINO SACA COSECHAS EN TLATLAUQUITEPEC LOCALIDAD OCOTLÁN DE BETANCOURT  
 ASENTAMIENTO OTRO  
 \*Nombre del Proyecto: REHABILITACIÓN DEL CAMINO SACA COSECHAS OCOTLÁN DE BETANCOURT CUAUTLAMINGO DEL KM 0 MAS 000.00 AL KM 2 MAS 253.71 EN LA LOCALIDAD DE OCOTLÁN EN EL MUNICIPIO DE TLATLAUQUITEPEC PUEBLA. PRIMERA ETAPA

La planeación que realicen los gobiernos locales y de las entidades federativas, considerará las condiciones mínimas necesarias que establezca la SADER. También se deberá considerar, dar atención prioritaria a las localidades y municipios con Índice de Rezago Social Alto y Muy Alto, así como atender a quienes cuenten con altas probabilidades de carecer de tal servicio y a los territorios rurales preferentemente con población indígena, en cuyo caso deberán contar con el aval de asamblea o sus autoridades a partir de su propia priorización.

\*Descripción detallada del proyecto: LA OBRA CONSTA DE LOS SIGUIENTES CONCEPTOS  
 DESAZOLVE DE 255.24 M3 EN CUNETAS A MAQUINA  
 SOBRECARREROS DE 306.29 M3 PARA LOS MATERIALES SOBREPUESTOS PRODUCTO DE LA EXCAVACION PARA  
 ESTRUCTURAS Y ZANJAS PARA SUB DRENES PARA LOS MATERIALES PRODUCTO DE LOS DERRUMBES AZOLVES Y PARA  
 LOS MATERIALES OBTENIDOS DE PRÉSTAMOS QUE SE EMPLEEN EN LOS RELLENOS Y EN LA CAPA IMPERMEABLE  
 SOBRECARREROS DE 612.58 M3 KM PARA LOS MATERIALES SOBREPUESTOS PRODUCTO DE LA EXCAVACION PARA  
 ESTRUCTURAS Y ZANJAS PARA SUB DRENES PARA LOS MATERIALES PRODUCTO DE LOS DERRUMBES AZOLVES Y PARA

\*¿Por qué es importante la obra?: LA REHABILITACIÓN DEL CAMINO PERMITE LA ACCESIBILIDAD Y MOVILIDAD EN LAS LOCALIDADES ACTIVANDO LA  
 PRÁCTICA DE NUEVAS ACTIVIDADES RELACIONADAS CON EL COMERCIO  
 GENERANDO APOYO A LOS AGRICULTORES PARA PODER SACAR SUS COSECHAS FÁCILMENTE Y LLEVARÁ INGRESO A  
 SUS FAMILIAS MEJORANDO LA CALIDAD DE VIDA

\*¿Cuáles fueron los datos del IAP en los que se apoyó para la planeación de este proyecto?: SE TOMARON LOS DATOS DEL INFORME ANUAL DE POBREZA Y REZAGO SOCIAL 2023  
 EN EL APARTADO II. INDICADORES DE CARENCIAS SOCIALES EN EL MUNICIPIO O DEMARCACIÓN TERRITORIAL  
 EN CARENCIAS DE ACCESO A LA ALIMENTACIÓN NUTRITIVA Y DE CALIDAD TENEMOS 9841 PERSONAS EN EL CUAL SE

\*¿De qué manera participó la ciudadanía en a la decisión de la realización del proyecto?: EN BASE A LA PARTICIPACIÓN DE LA CIUDADANÍA SE CREÓ UN COMITÉ PARA PODER GESTIONAR ANTE LA DEPENDENCIA  
 MUNICIPAL LA EJECUCIÓN DE LA OBRA ANTES MENCIONADA LA ADMINISTRACIÓN TIENE COMO OBJETIVO INVOLUCRAR A  
 LA SOCIEDAD EN LA PLANEACIÓN DE LOS PROYECTOS DANDO SEGUIMIENTO A LA PROGRAMACIÓN EJECUCIÓN

\*Informe disponible en el Diario Oficial de la Federación

**FACTIBILIDAD DEL PROYECTO** SOLVENTAR(0)

**SITUACIÓN LEGAL DE LA PROPIEDAD**

El bien es público  
 SI

**DECLARATORIAS**

Se cuenta con derecho de vía  
 NO APLICA

Me doy por enterado que para el presente proyecto de infraestructura vial, en cuyo caso el presupuesto no contemple la instalación de servicios básicos de alcantarillado, drenaje, red de agua potable y electrificación, el costo de estos trabajos será aportación de la entidad federativa o municipio, comprometiéndose éstos a que dicha infraestructura, se encuentre integrada y en funcionamiento al finalizar el presente proyecto.

Manifiesto que tenemos conocimiento de que éste proyecto debe sujetarse a los costos paramétricos de la entidad federativa, y nos comprometemos a justificar ante los órganos fiscalizadores las variaciones que, en su caso, excedan de dichos costos.

Manifiesto contar con todos los permisos liberados, vigentes y necesarios para la correcta ejecución del proyecto.\*\*

**METAS FÍSICAS DEL PROYECTO (ACCIONES Y BENEFICIARIOS PROGRAMADOS)** SOLVENTAR(0)

Monto Total a invertir	Monto Unitario	Población Beneficiaria Total	Acciones Programadas y Beneficiarios Programados *Cantidad	*¿Qué Unidad de Medida aplica?
\$ 1,002,223.20	\$ 651.60	60	1,538.10	Metros cúbicos

Identificación de personas beneficiarias por género y adscripción étnica		*Viviendas beneficiadas	Monto planeado del Proyecto FAISMUN	Monto Subclasificación adicional directa	Monto Subclasificación adicional complementaria
Masculina	Femenina		\$ 1,002,223.20	0	0
30	30	12			
No. Hombre	No. Mujeres				
No. Hombre	No. Mujeres				
30	30				

Rendimientos Financieros 2023  
 Ingrese Monto

Institución Ejecutora: 2339 2339 Municipio de Tlatlaucatepec

Beneficios Esperados del Proyecto: SE APOYARA DIRECTAMENTE A LA POBLACIÓN PARA SACAR SUS COSECHAS Y PODER

**CONCURRENCIA APLICABLE AL PROYECTO** SOLVENTAR(0) ADJUNTAR ANEXO I

Ramo	Aportaciones Federales a las Entidades Federativas y Municipios (1)	Monto	Porcentaje
Seleccionar...	Programa Presupuestal	Ingrese Monto	
Seleccionar...	Aportaciones Federales a las Entidades Federativas y Municipios (2)	Ingrese Monto	
Seleccionar...	Programa Presupuestal	Ingrese Monto	
Seleccionar...	Fuente de Financiamiento, Grupo Funcional: Gobierno	Ingrese Monto	
Seleccionar...	Programa Presupuestal	Ingrese Monto	
Seleccionar...	Fuente de Financiamiento, Grupo Funcional: Desarrollo Económico o Social (1)	Ingrese Monto	
Seleccionar...	Programa	Ingrese Monto	
Seleccionar...	Fuente de Financiamiento, Grupo Funcional: Desarrollo Económico o Social (2)	Ingrese Monto	
Seleccionar...	Programa Presupuestal	Ingrese Monto	

Fuente de Financiamiento Estatal	Fuente de Financiamiento Privada	Fuente de Financiamiento Municipal
Monto: Ingrese Monto	Monto: Ingrese Monto	Monto: Ingrese Monto
Nombre del Programa: Ingrese Solo Texto	Porcentaje: Ingrese Monto	Nombre del Programa: Ingrese Solo Texto
Porcentaje: Ingrese Monto		Porcentaje: Ingrese Monto

Si el proyecto tiene concurrencia con otro proyecto de recursos FAIS (FISE o FAISMUN), capturar el folio del proyecto:

**MÓDULO FINANCIAMIENTO BANOBRAS** SOLVENTAR(0)

Utilizará recursos de Financiamiento BANOBRAS  
 NO

Recursos de Financiamiento BANOBRAS

**PERIODO EN EL QUE SE EJECUTARÁ LA OBRA** SOLVENTAR(0)

Fecha de captura del proyecto	*Fecha de Inicio	*Fecha de Fin
22/11/2023	04/12/2023	31/12/2023

**PROGRAMACIÓN DE TRABAJOS** SOLVENTAR(0)

Etapas	Descripción de los trabajos principales por etapa de la obra	Avance de la obra (%)
Inicio :	SE CON TEMPLA REALIZAR LOS SIGUIENTES TRABAJOS EL DESAZOLVE EN CUNETAS A MAQUINA POSTERIORMENTE SE LLEVARAN ACABO LOS SOBRECARREROS DE LOS MATERIALES SOBREPUESTOS PRODUCTO DE LA EXCAVACION PARA ESTRUCTURAS Y ZANJAS PARA SUB DRENES PARA LOS MATERIALES PRODUCTO DE LOS DERRUMBES	30
Desarrollo :	SE CON TEMPLA REALIZAR LOS SIGUIENTES TRABAJOS EL ESCARIFICADO DISGREGADO ACAMELLONADO POR ALAS DE LA CAPA SUPERIOR DE LA SUBRASANTE EXISTENTE EN CORTES Y TERRAPLENES CONSTRUIDOS CON ANTERIORIDAD PARA ESTA ETAPA SE TIENEN CONTEMPLADAS LAS EXCAVACIONES DE PRESTAMOS DE BANCO MATERIAL	40

Etapa	Descripción de los trabajos principales por etapa de la obra	Avance de la obra (%)
Conclusión :	SE CON TEMPLA REALIZAR LOS SIGUIENTES TRABAJOS COMENZANDO CON EL SOBRECARRERO DE MATERIALES PRODUCTO DE LAS EXCAVACIONES DE CORTE ADICIONALES DEBAJO DE LA SUBRASANTE AMPLIACIÓN Y ABATIMIENTO DE TALUDES REBAJES EN LA CORONA DE CORTES Y TERRAPLENES EXISTENTES ESCALONES	30
		100

Fecha:30/11/2023 18:11:42  
Cadena:Hj5pZ1yG2vD3wsD+8fbnAw+0Cw489apN4g/Z0Hn7pazRR+AlXgz7FfJ8JzaV5DrMUdF6GLFrF3fktv3gt4z5oFSvBmeEhOVGMoyTHrcQUntNNuFFUnqo0Nd9g2+Hi3CfC5ixJKkFhz2y7RYgOX+vsTMchwwi7szetqL2ktqKsZ2eCuQOcXZ/H7f0f0iW8VK8nunuqxBFh1atQ3bOhDTbXf9MrUY0P9Cxi

FIRMA ELECTRÓNICA

**DIRECCIÓN GENERAL DE DESARROLLO REGIONAL**