



Usuario: SANCHEZ LOEZA GILBERTO DE JESUS, FPUE2118601

INDICE_(FAIS2023.pkg_faiss.fs)| MONITOR FISDMF_(FAIS2023.pkg_monitor_fismdf.fs?pi_entidad_federativa=21&pi_municipio=0)| INFORMACION FISDMF_(FAIS2023.pkg_informacion_fismdf.fs?pi_entidad_federativa=21&pi_municipio=21186)|

PROYECTOS Financiamiento BANOBRAS y RENDIMIENTOS PRODIMDF GASTOS INDIRECTOS

CAPTURA DE PROYECTOS FAISMUN APLICABLE AL MUNICIPIO DE TLATLAUQUITEPEC**IDENTIFICACIÓN GEOGRÁFICA DEL PROYECTO** SOLVENTAR(0)

Id del Proyecto: 290589

Tipo de proyecto: PROYECTO FAISMUN

*Entidad Federativa: 21 PUEBLA

*Municipio: 21186 TLATLAUQUITEPEC

Grado de Rezago Social del Municipio: BAJO

*Localidad: 211860001 211860001 CIUDAD DE TLATLAUQUITEPEC

Si no encuentro su localidad, cotejar en el siguiente enlace [CENFEMUL](#)

La localidad cuenta con población indígena o afroamericana

Grado de Rezago Social de la Localidad: MUY BAJO

¿En dónde aplica?: ZAP URBANA

¿La localidad tiene ZAP Urbana?: SI

*¿La población beneficiaria de la obra se encuentra dentro de la ZAP urbana?: SI

*¿En qué AGEB se encuentra la población beneficiaria?: 2118600010093

Favor de cotejar en el siguiente enlace electrónico [SISGE \(https://sisge.bienestar.gob.mx/SISGE/\)](https://sisge.bienestar.gob.mx/SISGE/)

Multi ageb

| | |
|---------------|---|
| 2118600010125 | - |
| 2118600010178 | - |
| 2118600010182 | - |

*Latitud: 19.850028326835513 *Longitud: -97.49185473945703

Geometría (marcadores,poligonos,lineas): 0 0 1

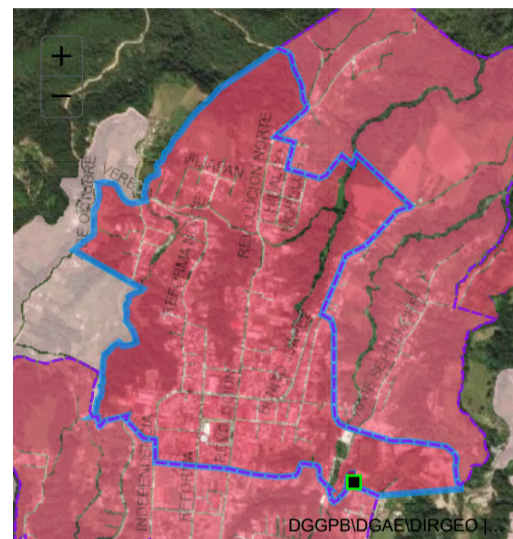

Galería

DOMICILIO GEOGRÁFICO SOLVENTAR(0)

Entidad Federativa: 21 PUEBLA

Municipio: 21186 TLATLAUQUITEPEC

Localidad: 211860001 CIUDAD DE TLATLAUQUITEPEC

El domicilio geografico del proyecto se encuentra referido a una: Zona Urbana o Rural (con Amanzamiento)

*Tipo de Vialidad: CALLE *Nombre de vialidad: GUILLERMO PRIETO Ninguno

Sin Numero Exterior(SN): Domicilio Conocido Numero Exterior Anterior: Num. Exterior: Alfanumerico DOMICILIO CONOCIDO

Num. Interior: Alfanumerico Sin número interior Selección

*Código Postal: 73900 Ninguno

*Tipo de Asentamiento: COLONIA *Nombre del Asentamiento: ANALCO Otro: ANALCO Ninguno

Identificar y registrar el nombre de las entre vialidades y la vialidad posterior del Domicilio

Entre Vialidad 1: *Tipo de Vialidad: CALLE *Nombre de vialidad: EL LLANITO Ninguno

Entre Vialidad 2: *Tipo de Vialidad: CALLE *Nombre de vialidad: LIBERTADORES DE AMERICA Ninguno

Vialidad Posterior: *Tipo de Vialidad: CARRETERA *Nombre de vialidad: TEZIUTLAN ACAJETA Ninguno

*Descripción de ubicación: SE TIENE COMO UBICACIÓN EL PANTEÓN DE LA LOCALIDAD DE ANALCO YA QUE EMPIEZA DE LA ESQUINA DEL MISMO RUMBO AL LIBRAMIENTO TAMBIÉN SE TIENE EN ESTE PUNTO LA CLÍNICA DE LA LOCALIDAD

Dirección completa del domicilio del Proyecto: CALLE GUILLERMO PRIETO COLONIA ANALCO, CP. 73900 CIUDAD DE TLATLAUQUITEPEC, TLATLAUQUITEPEC PUEBLA ENTRE CALLE EL LLANITO Y CALLE LIBERTADORES DE AMERICA, CARRETERA TEZIUTLAN ACAJETA SE TIENE COMO UBICACIÓN EL PANTEÓN DE LA LOCALIDAD DE ANALCO YA QUE

178

IDENTIFICACIÓN DEL PROYECTO SOLVENTAR(0)

*Tipo de incidencia del Proyecto: 02 COMPLEMENTARIA

*Seleccione el Rubro: 0218.URBANIZACION

*Seleccione la Subclasificación del Proyecto: 21410.PAVIMENTACION

*Seleccione la Modalidad del Proyecto: 02.CONSTRUCCIÓN

*¿El proyecto cuenta con más de una subclasificación?: NO

Nombre sugerido del Proyecto: DE PAVIMENTACION EN TLATLAUQUITEPEC LOCALIDAD CIUDAD DE TLATLAUQUITEPEC ASENTAMIENTO OTRO

*Nombre del Proyecto: CONSTRUCCION DE PAVIMENTO DE CONCRETO HIDRAULICO DE LA CALLE GUILLERMO PRIETO ENTRE EL LIBRAMIENTO MIGUEL GUERRERO ORTIZ Y LIBERTADORES DE AMERICA DEL CADENAMIENTO KM 0 MAS 000.00 AL 0 MAS 092.31 EN LA LOCALIDAD DE ANALCO EN EL MUNICIPIO DE TLATLAUQUITEPEC PUEBLA.

La planeación que realicen los gobiernos locales y de las entidades federativas, considerará los lineamientos y normas técnicas Consideraciones señaladas en el catálogo de los aplicables para el proyecto, especificadas en los reglamentos de construcción vigentes. Incluye concreto hidráulico, asfalto, adoquín, Lineamientos Generales para la Operación del FAIS: piedra, o bien, del material que asegure la durabilidad de la obra, además de los Criterios para el Ordenamiento del Espacio Público publicados por SEDUVI.

*Descripción detallada del proyecto: LA PRESENTE OBRA CONSTA DE LAS SIGUIENTES PARTIDAS
557.37 M2 TRAZO Y NIVELACION DE PLAZAS
534.87 M2 DEMOLICIÓN A MANO DE PAVIMENTO DE PIEDRA BOLA
12.92M3 DEMOLICIÓN A MANO DE CONCRETO SIMPLE EN GUARNICIONES
136.02 M3 EXCAVACION EN CAJA POR MEDIOS MECANICOS TODAS LAS ZONAS MATERIAL SECO TIPO II A
6.10 M3 SUMINISTRO DE TEPETATE PARA NIVELACIÓN DE TERRACERÍAS
317.28 M3 ACARREO EN CAMION DE MATERIAL MIXTO 1ER KM

*¿Por qué es importante la obra?: EL PAVIMENTO PERMITE LA ACCESIBILIDAD Y MOVILIDAD EN LAS LOCALIDADES LO CUAL TRAE BENEFICIOS COMO UN MAYOR FLUJO DE MERCANCIAS VISITANTES LA PRÁCTICA DE NUEVAS ACTIVIDADES RELACIONADAS CON EL COMERCIO Y LA GENERACIÓN DE MÁS RECURSOS ECONÓMICOS.

*¿Cuáles fueron los datos del IAP en los que se apoyó para la planeación de este proyecto?: SE TOMARON LOS DATOS DEL INFORME ANUAL DE POBREZA Y REZAGO SOCIAL 2023 EN EL APARTADO II. INDICADORES DE CARENCIAS SOCIALES EN EL MUNICIPIO O DEMARCACIÓN TERRITORIAL EN CARENCIAS DE ACCESO A LOS SERVICIOS DE SALUD TENEMOS 11119 PERSONAS EN EL CUAL SE TIENE COMO

*¿De qué manera participó la ciudadanía en a la decisión de la realización del proyecto?: EN BASE A LA PARTICIPACIÓN DE LA CIUDADANÍA SE CREÓ UN COMITÉ PARA PODER GESTIONAR ANTE LA DEPENDENCIA MUNICIPAL LA EJECUCIÓN DE LA OBRA ANTES MENCIONADA LA ADMINISTRACIÓN TIENE COMO OBJETIVO INVOLUCRAR A LA SOCIEDAD EN LA PLANEACIÓN DE LOS PROYECTOS DANDO SEGUIMIENTO A LA PROGRAMACIÓN EJECUCIÓN

*Informe disponible en el Diario Oficial de la Federación

FACTIBILIDAD DEL PROYECTO

SOLVENTAR(0)

SITUACIÓN LEGAL DE LA PROPIEDAD

El bien es público
SI

DECLARATORIAS

Se cuenta con derecho de vía
NO APLICA

Me doy por enterado que para el presente proyecto de infraestructura vial, en cuyo caso el presupuesto no contemple la instalación de servicios básicos de alcantarillado, drenaje, red de agua potable y electrificación, el costo de estos trabajos será aportación de la entidad federativa o municipio, comprometiéndose éstos a que dicha infraestructura, se encuentre integrada y en funcionamiento al finalizar el presente proyecto.

Manifiesto que tenemos conocimiento de que éste proyecto debe sujetarse a los costos paramétricos de la entidad federativa, y nos comprometemos a justificar ante los órganos fiscalizadores las variaciones que, en su caso, excedan de dichos costos.

Manifiesto contar con todos los permisos liberados, vigentes y necesarios para la correcta ejecución del proyecto.**

METAS FÍSICAS DEL PROYECTO (ACCIONES Y BENEFICIARIOS PROGRAMADOS)

SOLVENTAR(0)

| Monto Total a invertir | Monto Unitario | Población Beneficiaria Total | *Cantidad | *¿Qué Unidad de Medida aplica? |
|------------------------|----------------|------------------------------|-----------|--------------------------------|
| \$ 711,016.70 | \$ 1,275.66 | 25 | 557.37 | Metros Cuadrados |

| Identificación de personas beneficiarias por género y adscripción étnica | | *Viviendas beneficiadas | Monto planeado del Proyecto FAISMUN | Monto Subclasificación adicional directa | Monto Subclasificación adicional complementaria |
|--|-------------|-------------------------|-------------------------------------|--|---|
| Masculina | Femenina | | \$ 711,016.70 | 0 | 0 |
| 12 | 13 | 5 | | | |
| No. Hombre | No. Mujeres | | | | |
| No. Hombre | No. Mujeres | | | | |
| 12 | 13 | | | | |
| Indígena | | | | | |
| Afroamericana | | | | | |
| Población que no se autoadscribe como indígena o afrodescendiente | | | | | |

Rendimientos Financieros 2023
Ingrese Monto

Institución Ejecutora: 2339 2339 Municipio de Tlatlaquitepec

Beneficios Esperados del Proyecto: EL PAVIMENTO PERMITE LA ACCESIBILIDAD Y MOVILIDAD EN LAS LOCALIDADES ACTIVAS

CONCURRENCIA APLICABLE AL PROYECTO

SOLVENTAR(0)

ADJUNTAR ANEXO I

| Ramo | Aportaciones Federales a las Entidades Federativas y Municipios (1) | Monto | Porcentaje |
|----------------|--|---------------|------------|
| Seleccionar... | Programa Presupuestal | Ingrese Monto | |
| Seleccionar... | Aportaciones Federales a las Entidades Federativas y Municipios (2) | Ingrese Monto | |
| Seleccionar... | Programa Presupuestal | Ingrese Monto | |
| Seleccionar... | Fuente de Financiamiento, Grupo Funcional: Gobierno | Ingrese Monto | |
| Seleccionar... | Programa Presupuestal | Ingrese Monto | |
| Seleccionar... | Fuente de Financiamiento, Grupo Funcional: Desarrollo Económico o Social (1) | Ingrese Monto | |
| Seleccionar... | Programa | Ingrese Monto | |
| Seleccionar... | Fuente de Financiamiento, Grupo Funcional: Desarrollo Económico o Social (2) | Ingrese Monto | |
| Seleccionar... | Programa Presupuestal | Ingrese Monto | |

| Fuente de Financiamiento Estatal | Fuente de Financiamiento Privada | Fuente de Financiamiento Municipal |
|---|----------------------------------|---|
| Monto: Ingrese Monto | Monto: Ingrese Monto | Monto: Ingrese Monto |
| Nombre del Programa: Ingrese Solo Texto | Porcentaje: Ingrese Monto | Nombre del Programa: Ingrese Solo Texto |
| Porcentaje: Ingrese Monto | | Porcentaje: Ingrese Monto |

Si el proyecto tiene concurrencia con otro proyecto de recursos FAIS (FISE o FAISMUN), capturar el folio del proyecto:

MÓDULO FINANCIAMIENTO BANOBRAS

SOLVENTAR(0)

Utilizará recursos de Financiamiento BANOBRAS
NO

PERIODO EN EL QUE SE EJECUTARÁ LA OBRA

SOLVENTAR(0)

Fecha de captura del proyecto

*Fecha de Inicio

*Fecha de Fin

23/10/2023

01/11/2023

30/11/2023

PROGRAMACIÓN DE TRABAJOS

SOLVENTAR(0)

| Etapas | Descripción de los trabajos principales por etapa de la obra | Avance de la obra (%) |
|--------------|--|-----------------------|
| Inicio : | A ESTA ETAPA SE TIENE CONTEMPLADO REALIZAR LOS SIGUIENTES TRABAJOS TRAZAR Y NIVELAR, POSTERIORMENTE SE LLEVARA ACABO LA DEMOLICIÓN A MANO DE PAVIMENTO EXISTENTE ASÍ COMO DE GUARNICIONES EXISTENTES | 30 |
| Desarrollo : | A ESTA ETAPA SE TIENE CONTEMPLADO REALIZAR LOS SIGUIENTES TRABAJOS SE COLARAN 557.37 M2 DE PAVIMENTO DE CONCRETO HIDRÁULICO DE 15 CENTÍMETROS. DE ESPESOR CON CONCRETO DE 250 KG SOBRE CM2 CON MALLA 6 6 10 10 EN | 50 |

| Etapa | Descripción de los trabajos principales por etapa de la obra | Avance de la obra (%) |
|--------------|--|-----------------------|
| Conclusión : | A ESTA ETAPA SE TIENE CONTEMPLADO REALIZAR LOS SIGUIENTES TRABAJOS SE CONSTRUIRA LA GUARNICIÓN DE CONCRETO SIMPLE DE 150 KG CM2 DE 15 X 20 X 40 CENTÍMETROS. CON UN ACABADO CON VOLTEADOR METÁLICO EN ARISTAS | 20 |
| | | 100 |

Fecha:14/11/2023 13:17:07

Cadena:G+eQOZO586nMCw46VBlghleneseyfabRL1Uq+FqW2ptUFCo5KMcCSpdb4bw3SRg/ilHjmlYg2J+qG09rM+HDv4FOIVzZP/5HoqK+Q8zYQsa4eROc/qLEoU+4ON5DaLU9TUAdQD9TqQp1PWITsibVg2G5DcoriBzMNzakch2L2qPNvyh/c3zWVaRjMDZfK4b8M4Qp71wCw/urwIXochUPhRjN2J3v

FIRMA ELECTRÓNICA

DIRECCIÓN GENERAL DE DESARROLLO REGIONAL