



Usuario: SANCHEZ LOEZA GILBERTO DE JESUS, FPUE2118602

INDICE_(FAIS2023.pkg_faiss.fs)| MONITOR FISDMF_(FAIS2023.pkg_monitor_fismdf.fs?pi_entidad_federativa=21&pi_municipio=0)| INFORMACION FISDMF_(FAIS2023.pkg_informacion_fismdf.fs?pi_entidad_federativa=21&pi_municipio=21186)|

PROYECTOS Financiamiento BANOBRAS y RENDIMIENTOS PRODIMDF GASTOS INDIRECTOS

CAPTURA DE PROYECTOS FAISMUN APLICABLE AL MUNICIPIO DE TLATLAUQUITEPEC

IDENTIFICACIÓN GEOGRÁFICA DEL PROYECTO SOLVENTAR(0)

Id del Proyecto: 338424

Tipo de proyecto: PROYECTO FAISMUN

*Entidad Federativa: 21 PUEBLA

*Municipio: 21186 TLATLAUQUITEPEC

Grado de Rezago Social del Municipio: BAJO

*Localidad: 211860061 211860061 ILITA

Si no encuentro su localidad, cotejar en el siguiente enlace [CENFEMUL](#)

La localidad cuenta con población indígena o afroamericana

Grado de Rezago Social de la Localidad: BAJO

¿En dónde aplica?: POBREZA EXTREMA

¿La localidad tiene ZAP Urbana?: NO

*Latitud: 19.854232601827587 *Longitud: -97.47707425875049

Geometría (marcadores,poligonos,lineas): 0 0 1

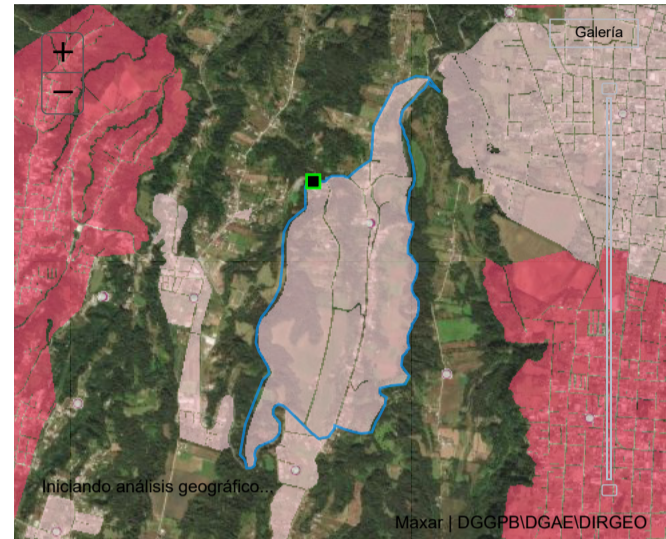

DOMICILIO GEOGRÁFICO SOLVENTAR(0)

Entidad Federativa: 21 PUEBLA

Municipio: 21186 TLATLAUQUITEPEC

Localidad: 211860061 ILITA

El domicilio geografico del proyecto se encuentra referido a una: Zona Urbana o Rural (con Amanzamiento)

*Tipo de Vialidad: CALLE

*Nombre de vialidad: ILITA PEZMATLAN

Ninguno:

Sin Numero Exterior(SN): Domicilio Conocido Numero Exterior Anterior: Num. Exterior: Alfanumerico DOMICILIO CONOCIDO

Num. Interior: Alfanumerico Sin número interior Seleccione

*Código Postal: 73904

Ninguno:

*Tipo de Asentamiento: COLONIA

*Nombre del Asentamiento: ILITA

Otro: ILITA

Ninguno:

Identificar y registrar el nombre de las entre vialidades y la vialidad posterior del Domicilio

Entre Vialidad 1:

*Tipo de Vialidad: CARRETERA

*Nombre de vialidad: FEDERAL ACAJETE TEZIUTLAN

Ninguno:

Entre Vialidad 2:

*Tipo de Vialidad: NINGUNO

*Nombre de vialidad: NINGUNO

Ninguno:

Vialidad Posterior:

*Tipo de Vialidad: NINGUNO

*Nombre de vialidad: NINGUNO

Ninguno:

*Descripción de ubicación

SE TIENE COMO REFERENCIA LA IGLESIA DE LA LOCALIDAD DE ILITA 400 METROS APROXIMADAMENTE SOBRE EL CAMINO ILITA PEZMATLAN HASTA LLEGAS AL PUENTE DONDE SE INICIARA LA OBRA

168

Dirección completa del domicilio del Proyecto:

CALLE ILITA PEZMATLAN
COLONIA ILITA, CP. 73904
ILITA, TLATLAUQUITEPEC PUEBLA
ENTRE CARRETERA FEDERAL ACAJETE TEZIUTLAN Y NINGUNO NINGUNO,
NINGUNO NINGUNO
SE TIENE COMO REFERENCIA LA IGLESIA DE LA LOCALIDAD DE ILITA 400 METROS

IDENTIFICACIÓN DEL PROYECTO SOLVENTAR(0)

*Tipo de incidencia del Proyecto: 02 COMPLEMENTARIA

*Seleccione el Rubro: 0218.URBANIZACION

*Seleccione la Subclasificación del Proyecto: 21410.PAVIMENTACION

*Seleccione la Modalidad del Proyecto: 02.CONSTRUCCIÓN

*¿El proyecto cuenta con más de una subclasificación?: NO

Nombre sugerido del Proyecto: EN TLATLAUQUITEPEC LOCALIDAD ILITA ASENTAMIENTO OTRO

*Nombre del Proyecto: CONSTRUCCIÓN DE PAVIMENTO CON CONCRETO HIDRÁULICO EN EL CAMINO QUE CONDUCE DE ILITA PEZMATLAN DE LA LOCALIDAD DE ILITA Y PEZMATLAN MUNICIPIO DE TLATLAUQUITEPEC PUEBLA. PRIMERA ETAPA

Consideraciones señaladas en el catálogo de los aplicables para el proyecto, especificadas en los reglamentos de construcción vigentes. Incluye concreto hidráulico, asfalto, adoquín, Lineamientos Generales para la Operación del FAIS: piedra, o bien, del material que asegure la durabilidad de la obra, además de los Criterios para el Ordenamiento del Espacio Público publicados por SEDUVI.

*Descripción detallada del proyecto: EL PROYECTO CONSTA DE LOS SIGUIENTES CONCEPTOS

671.00 M2 LIMPIA TRAZO Y NIVELACION

97.35 M3 CONFORMACIÓN Y COMPACTACIÓN DE SUBRASANTE AL 95 PORCIENTO PROCTOR EMPLEANDO MAQUINARIA CON UN ESPESOR PROMEDIO DE 15 CENTÍMETROS

377.00 M3 EXCAVACION EN CAJA POR MEDIOS MECANICOS

27.20 M3 RELLENO EN ZANJAS COMPACTADO AL 85 PORCIENTO PROCTOR CON COMPACTADOR VIBRATORIO EN CAPAS DE 20 CENTÍMETROS

*¿Por qué es importante la obra?: LA CONSTRUCCIÓN DE ESTA OBRA PERMITIRÁ BRINDAR VIALIDADES SEGURAS A LA POBLACIÓN POR LO QUE AYUDARA A LA POBLACIÓN A COMUNICAR AMBAS LOCALIDADES PERMITIENDO EL FLUJO DE MERCANCIAS TRANSITO DE VEHÍCULOS PÚBLICOS

*¿Cuáles fueron los datos del IAP en los que se apoyó para la planeación de este proyecto?: SE TOMARON LOS DATOS DEL INFORME ANUAL DE POBREZA Y REZAGO SOCIAL 2023 EN EL APARTADO II. INDICADORES DE CARENCIAS SOCIALES EN EL MUNICIPIO O DEMARCACIÓN TERRITORIAL EN CARENCIAS DE ACCESO A LA SEGURIDAD SOCIAL TENEMOS 38400 PERSONAS EN EL CUAL SE TIENE COMO OBJETIVO

*¿De qué manera participó la ciudadanía en a la decisión de la realización del proyecto?: EN BASE A LA PARTICIPACIÓN DE LA CIUDADANÍA SE CREÓ UN COMITÉ PARA PODER GESTIONAR ANTE LA DEPENDENCIA MUNICIPAL LA EJECUCIÓN DE LA OBRA ANTES MENCIONADA LA ADMINISTRACIÓN TIENE COMO OBJETIVO INVOLUCRAR A LA SOCIEDAD EN LA PLANEACIÓN DE LOS PROYECTOS DANDO SEGUIMIENTO A LA PROGRAMACIÓN EJECUCIÓN

*Informe disponible en el Diario Oficial de la Federación

FACTIBILIDAD DEL PROYECTO SOLVENTAR(0)

SITUACIÓN LEGAL DE LA PROPIEDAD

El bien es público SI

DECLARATORIAS

Se cuenta con derecho de vía NO APLICA

Me doy por enterado que para el presente proyecto de infraestructura vial, en cuyo caso el presupuesto no contemple la instalación de servicios básicos de alcantarillado, drenaje, red de agua potable y electrificación, el costo de estos trabajos será aportación de la entidad federativa o municipio, comprometiéndose éstos a que dicha infraestructura, se encuentre integrada y en funcionamiento al finalizar el presente proyecto.

Manifiesto que tenemos conocimiento de que éste proyecto debe sujetarse a los costos paramétricos de la entidad federativa, y nos comprometemos a justificar ante los órganos fiscalizadores las variaciones que, en su caso, excedan de dichos costos.

Manifiesto contar con todos los permisos liberados, vigentes y necesarios para la correcta ejecución del proyecto.**

METAS FÍSICAS DEL PROYECTO (ACCIONES Y BENEFICIARIOS PROGRAMADOS) SOLVENTAR(0)

Monto Total a invertir	Monto Unitario	Población Beneficiaria Total	Acciones Programadas y Beneficiarios Programados *Cantidad	*¿Qué Unidad de Medida aplica?	Monto planeado del Proyecto FAISMUN	Monto Subclasificación adicional directa	Monto Subclasificación adicional complementaria															
\$ 1,119,840.60	\$ 2,036.07	50	550.00	Metros Cuadrados	\$ 1,119,840.60	0	0															
<p>Identificación de personas beneficiarias por género y adscripción étnica</p> <table border="1"> <tr> <td>Masculina</td> <td>Femenina</td> <td>*Viviendas beneficiadas</td> </tr> <tr> <td>25</td> <td>25</td> <td>10</td> </tr> <tr> <td>No. Hombre</td> <td>No. Mujeres</td> <td></td> </tr> <tr> <td>No. Hombre</td> <td>No. Mujeres</td> <td></td> </tr> <tr> <td>25</td> <td>25</td> <td></td> </tr> </table> <p>Indígena Afromexicana Población que no se autoadscribe como indígena o afrodescendiente</p> <p>Rendimientos Financieros 2023 Ingrese Monto</p> <p>Institución Ejecutora: 2339 2339 Municipio de Tlatlauiquepec</p> <p>Beneficios Esperados del Proyecto: MEJORAR LAS VIALIDADES PARA CONECTAR A LAS COMUNIDADES</p>								Masculina	Femenina	*Viviendas beneficiadas	25	25	10	No. Hombre	No. Mujeres		No. Hombre	No. Mujeres		25	25	
Masculina	Femenina	*Viviendas beneficiadas																				
25	25	10																				
No. Hombre	No. Mujeres																					
No. Hombre	No. Mujeres																					
25	25																					

CONCURRENCIA APLICABLE AL PROYECTO SOLVENTAR(0) ADJUNTAR ANEXO I

Ramo	Aportaciones Federales a las Entidades Federativas y Municipios (1) Programa Presupuestal	Monto	Porcentaje
Seleccionar...	Seleccionar...	Ingrese Monto	
Seleccionar...	Aportaciones Federales a las Entidades Federativas y Municipios (2) Programa Presupuestal	Ingrese Monto	
Seleccionar...	Fuente de Financiamiento, Grupo Funcional: Gobierno Programa Presupuestal	Ingrese Monto	
Seleccionar...	Fuente de Financiamiento, Grupo Funcional: Desarrollo Económico o Social (1) Programa	Ingrese Monto	
Seleccionar...	Fuente de Financiamiento, Grupo Funcional: Desarrollo Económico o Social (2) Programa Presupuestal	Ingrese Monto	
Fuente de Financiamiento Estatal		Fuente de Financiamiento Privada	
Monto Ingrese Monto	Nombre del Programa Ingrese Solo Texto	Monto Ingrese Monto	Porcentaje
Porcentaje		Porcentaje	
Fuente de Financiamiento Municipal		Fuente de Financiamiento Municipal	
Monto Ingrese Monto	Nombre del Programa Ingrese Solo Texto	Monto Ingrese Monto	Porcentaje
Porcentaje		Porcentaje	

Si el proyecto tiene concurrencia con otro proyecto de recursos FAIS (FISE o FAISMUN), capturar el folio del proyecto:

MÓDULO FINANCIAMIENTO BANOBRAS SOLVENTAR(0)

Utilizará recursos de Financiamiento BANOBRAS NO

PERIODO EN EL QUE SE EJECUTARÁ LA OBRA SOLVENTAR(0)

Fecha de captura del proyecto	*Fecha de Inicio	*Fecha de Fin
15/11/2023	17/11/2023	31/12/2023

PROGRAMACIÓN DE TRABAJOS SOLVENTAR(0)

Etapas	Descripción de los trabajos principales por etapa de la obra	Avance de la obra (%)
Inicio :	DURANTE ESTA ETAPA SE CONTEMPLA REALIZAR LOS TRABAJOS RELACIONADOS CON LA LIMPIA TRAZO Y NIVELACION EN EL AREA DE TRABAJO POSTERIORMENTE SE CONFORMARA Y COMPACTARA LA SUBRASANTE AL 95 PORCIENTO PROCTOR EMPLEANDO MAQUINARIA CON UN ESPESOR PROMEDIO DE 15	30
Desarrollo :	PARA ESTA ETAPA SE CONDIERERA ESTAR REALIZANDO LOS SIGUIENTES TRABAJOS SE CONSTRUIRA EL PAVIMENTO DE CONCRETO HIDRÁULICO DE 15 CM. DE ESPESOR CON CONCRETO HIDRAULICO DE 250 KG SOBRE CM2	40
Conclusión :	PARA ESTA ETAPA SE CON TEMPLA REALIZAR LOS SIGUIENTES TRABAJOS CORRESPONDIENTES A LA OBRA COMPLEMENTARIA SE LLEVARA ACABO LA LIMPIA TRAZO Y NIVELACION EN EL ÁREA DE TRABAJO	30
		100

