



Usuario: SANCHEZ LOEZA GILBERTO DE JESUS, FPUE2118602

INDICE_(FAIS2023.pkg_faiss.fs)| MONITOR FISDMF_(FAIS2023.pkg_monitor_fismdf.fs?pi_entidad_federativa=21&pi_municipio=0)| INFORMACION FISDMF_(FAIS2023.pkg_informacion_fismdf.fs?pi_entidad_federativa=21&pi_municipio=21186)|

PROYECTOS Financiamiento BANOBRAS y RENDIMIENTOS PRODIMDF GASTOS INDIRECTOS

CAPTURA DE PROYECTOS FAISMUN APLICABLE AL MUNICIPIO DE TLATLAUQUITEPEC

IDENTIFICACIÓN GEOGRÁFICA DEL PROYECTO SOLVENTAR(0)

Id del Proyecto: 214187

Tipo de proyecto: PROYECTO FAISMUN

*Entidad Federativa: 21 PUEBLA

*Municipio: 21186 TLATLAUQUITEPEC

Grado de Rezago Social del Municipio: BAJO

*Localidad: 211860025 211860025 OYAMELES

Si no encuentro su localidad, cotejar en el siguiente enlace [CENFEMUL](#)

La localidad cuenta con población indígena o afroamericana

Grado de Rezago Social de la Localidad: BAJO

¿En dónde aplica?: ZAP URBANA

¿La localidad tiene ZAP Urbana?: SI

*¿La población beneficiaria de la obra se encuentra dentro de la ZAP urbana?: SI

*¿En qué AGEB se encuentra la población beneficiaria?: 2118600250252

Favor de cotejar en el siguiente enlace electrónico [SISGE \(https://sisge.bienestar.gob.mx/SISGE/\)](https://sisge.bienestar.gob.mx/SISGE/)

Multi ageb

*Latitud: 19.69655022643821 *Longitud: -97.53395954264471

Geometría (marcadores,poligonos,lineas): 0 1 0

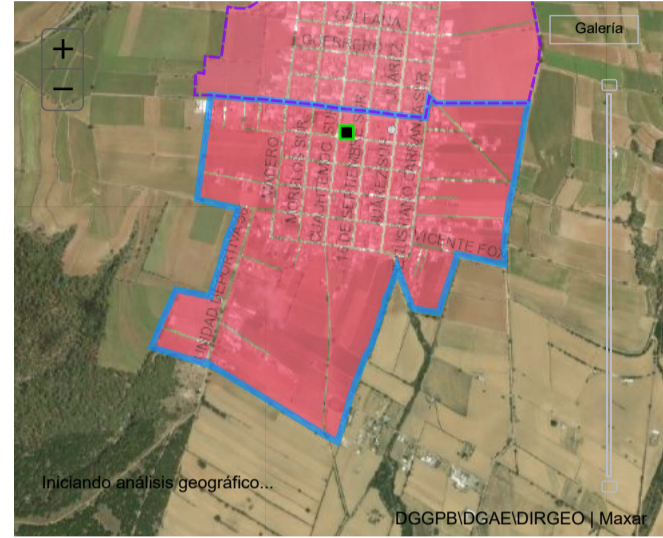

DOMICILIO GEOGRÁFICO SOLVENTAR(0)

Entidad Federativa: 21 PUEBLA

Municipio: 21186 TLATLAUQUITEPEC

Localidad: 211860025 OYAMELES

El domicilio geografico del proyecto se encuentra referido a una: Zona Urbana o Rural (con Amanzamiento)

*Tipo de Vialidad: CALLE *Nombre de vialidad: EMILIANO ZAPATA ORIENTE

Sin Numero Exterior(SN): Domicilio Conocido Numero Exterior Anterior: Num. Exterior: Alfanumerico

Num. Interior: Alfanumerico Sin número interior

*Código Postal: 73909

*Tipo de Asentamiento: COLONIA *Nombre del Asentamiento: OYAMELES Otro: OYAMELES

Identificar y registrar el nombre de las entre vialidades y la vialidad posterior del Domicilio

Entre Vialidad 1: *Tipo de Vialidad: CALLE *Nombre de vialidad: CUAHUTEMOC SUR

Entre Vialidad 2: *Tipo de Vialidad: CALLE *Nombre de vialidad: 16 DE SEPTIEMBRE SUR

Vialidad Posterior: *Tipo de Vialidad: CALLE *Nombre de vialidad: CHAPULTEPEC PONIENTE

*Descripción de ubicación: QUE ESTA OBRA SIENDO EN UNA ESCUELA BENEFICIA A LA LOCALIDAD EN GENERAL Y A LOCALIDADES VECINAS POR LO QUE SE SELECCIONO LA LOCALIDAD COMPLETA COMO BENEFICIARIA

Dirección completa del domicilio del Proyecto: CALLE EMILIANO ZAPATA ORIENTE COLONIA OYAMELES, CP. 73909 OYAMELES, TLATLAUQUITEPEC PUEBLA ENTRE CALLE CUAHUTEMOC SUR Y CALLE 16 DE SEPTIEMBRE SUR, CALLE CHAPULTEPEC PONIENTE SE TOMA COMO REFERENCIA EL PARQUE DE LA LOCALIDAD AVAZANDO 50

IDENTIFICACIÓN DEL PROYECTO SOLVENTAR(0)

*Tipo de incidencia del Proyecto: 01 DIRECTA

*Seleccione el Rubro: 0115.INFRAESTRUCTURA BÁSICA S. EDUCACIÓN

*Seleccione la Subclasificación del Proyecto: 23131.SECUNDARIA U HOMÓLOGO (TECHADO EN ÁREA)

*Seleccione la Modalidad del Proyecto: 02.CONSTRUCCIÓN

*¿El proyecto cuenta con más de una subclasificación?: NO

Nombre sugerido del Proyecto: DE SECUNDARIA U HOMÓLOGO TECHADO EN ÁREA DE IMPARTICIÓN DE EDUCACIÓN FÍSICA EN TLATLAUQUITEPEC LOCALIDAD OYAMELES ASENTAMIENTO OTRO

*Nombre del Proyecto: CONSTRUCCIÓN DE TECHADO EN ÁREA DE IMPARTICIÓN DE EDUCACIÓN FÍSICA EN LA TELESECUNDARIA MIGUEL HIDALGO Y COSTILLA C.C.T. 21DTV0123S EN LA COMUNIDAD DE OYAMELES MUNICIPIO DE TLATLAUQUITEPEC, PUEBLA

Consideraciones señaladas en el catálogo de los Secretaría de Educación Pública (SEP). De igual forma podrán realizarse proyectos integrales en participación con programas federales y estatales que otorguen subsidios para este fin. Sólo para escuelas públicas que tengan clave y estén autorizados los gastos operativos por la instancia normativa federal o estatal.

*Descripción detallada del proyecto: EL PROYECTO CONSTA DE LAS SIGUIENTES PARTIDAS PRELIMINARES 627.20 M2 LIMPIEZA TRAZO Y NIVELACIÓN DEL TERRENO 191.20 M CORTE DE CONCRETO HIDRÁULICO HECHO CON CORTADORA CON UNA PROF. DE 10 A 15 CM Y DEMOLICIÓN DE PISO CIMENTACIÓN 46.43 M3 EXCAVACIÓN A MANO TERRENO TIPO A

*¿Por qué es importante la obra?: LA CONSTRUCCIÓN DE ESTA OBRA PERMITIRÁ A LOS ALUMNOS REALIZAR SUS ACTIVIDADES CULTURALES DEPORTIVAS Y SOCIALES CUBRIÉNDOLOS DE LAS INCLEMENCIAS CLIMATOLÓGICAS CARACTERÍSTICAS DE ESTA REGIÓN CABE SEÑALAR QUE ESTA OBRA SIENDO EN UNA ESCUELA BENÉFICA A LA LOCALIDAD EN GENERAL Y A LOCALIDADES VECINAS POR LO QUE SE SELECCIONO LA LOCALIDAD COMPLETA COMO BENEFICIARIA MARCANDO LAS DOS AGEBS QUE COMPREDEN A LA LOCALIDAD ANTES MENCIONADA COLOCANDO EL NUMERO TOTAL DE ALUMNOS DE ACUERDO A LA ESTADÍSTICA DEL FORMATO F 911 EN CUAL CONSISTE EN BASES DE DATOS CONFORMADAS POR MEDIO DE REGISTROS ADMINISTRATIVOS QUE CONTIENEN LA INFORMACIÓN

*¿Cuáles fueron los datos del IAP en los que se apoyó para la planeación de este proyecto?: SE TOMARON LOS DATOS DEL INFORME ANUAL DE POBREZA Y REZAGO SOCIAL 2023 EN EL APARTADO II. INDICADORES DE CARENCIAS SOCIALES EN EL MUNICIPIO O DEMARCACIÓN TERRITORIAL EN CARENCIAS DE REZAGO EDUCATIVO TENEMOS 9375 PERSONAS EN EL CUAL SE TIENE COMO OBJETIVO DISMINUIR LA

*¿De qué manera participó la ciudadanía en a la decisión de la realización del proyecto?: EN BASE A LA PARTICIPACIÓN DE LA CIUDADANÍA SE CREÓ UN COMITÉ PARA PODER GESTIONAR ANTE LA DEPENDENCIA MUNICIPAL LA EJECUCIÓN DE LA OBRA ANTES MENCIONADA LA ADMINISTRACIÓN TIENE COMO OBJETIVO INVOLUCRAR A LA SOCIEDAD EN LA PLANEACIÓN DE LOS PROYECTOS DANDO SEGUIMIENTO A LA PROGRAMACIÓN EJECUCIÓN

*Informe disponible en el Diario Oficial de la Federación

FACTIBILIDAD DEL PROYECTO SOLVENTAR(0)

SITUACIÓN LEGAL DE LA PROPIEDAD

El bien es público SI

DECLARATORIAS

Se cuenta con derecho de vía NO APLICA

Me doy por enterado que para el presente proyecto de infraestructura vial, en cuyo caso el presupuesto no contemple la instalación de servicios básicos de alcantarillado, drenaje, red de agua potable y electrificación, el costo de estos trabajos será aportación de la entidad federativa o municipio, comprometiéndose éstos a que dicha infraestructura, se encuentre integrada y en funcionamiento al finalizar el presente proyecto.

Manifiesto que tenemos conocimiento de que éste proyecto debe sujetarse a los costos paramétricos de la entidad federativa, y nos comprometemos a justificar ante los órganos fiscalizadores las variaciones que, en su caso, excedan de dichos costos.

Manifiesto contar con todos los permisos liberados, vigentes y necesarios para la correcta ejecución del proyecto.**

METAS FÍSICAS DEL PROYECTO (ACCIONES Y BENEFICIARIOS PROGRAMADOS) SOLVENTAR(0)

Acciones Programadas y Beneficiarios Programados

Monto Total a invertir: \$ 2,323,254.19
Monto Unitario: \$ 3,352.46
Población Beneficiaria Total: 154
*Cantidad: 693.00
*¿Qué Unidad de Medida aplica?: Metros Cuadrados

*Viviendas beneficiadas: 154
Monto planeado del Proyecto FAISMUN: \$ 2,323,254.19
Monto Subclasificación adicional directa: 0
Monto Subclasificación adicional complementaria: 0

Identificación de personas beneficiarias por género y adscripción étnica

Masculina	Femenina
77	77
No. Hombre	No. Mujeres
No. Hombre	No. Mujeres
77	77

Indígena
Afroamericana
Población que no se autoadscribe como indígena o afrodescendiente

Rendimientos Financieros 2023
Ingrese Monto

Institución Ejecutora: 2339 2339 Municipio de Tlatlauiquepec

Beneficios Esperados del Proyecto: AUMENTAR LA INFRAESTRUCTURA EN LAS ESCUELAS DEL MUNICIPIO BRINDANDO ES

CONCURRENCIA APLICABLE AL PROYECTO SOLVENTAR(0) ADJUNTAR ANEXO I

Aportaciones Federales a las Entidades Federativas y Municipios (1)
Programa Presupuestal: Seleccione...
Monto: Ingrese Monto
Porcentaje:

Aportaciones Federales a las Entidades Federativas y Municipios (2)
Programa Presupuestal: Seleccione...
Monto: Ingrese Monto
Porcentaje:

Fuente de Financiamiento, Grupo Funcional: Gobierno
Programa Presupuestal: Seleccione...
Monto: Ingrese Monto
Porcentaje:

Fuente de Financiamiento, Grupo Funcional: Desarrollo Económico o Social (1)
Programa: Seleccione...
Monto: Ingrese Monto
Porcentaje:

Fuente de Financiamiento, Grupo Funcional: Desarrollo Económico o Social (2)
Programa Presupuestal: Seleccione...
Monto: Ingrese Monto
Porcentaje:

Fuente de Financiamiento Estatal
Monto: Ingrese Monto
Porcentaje:
Nombre del Programa: Ingrese Solo Texto

Fuente de Financiamiento Privada
Monto: Ingrese Monto
Porcentaje:

Fuente de Financiamiento Municipal
Monto: Ingrese Monto
Porcentaje:
Nombre del Programa: Ingrese Solo Texto

Si el proyecto tiene concurrencia con otro proyecto de recursos FAIS (FISE o FAISMUN), capturar el folio del proyecto:

MÓDULO FINANCIAMIENTO BANOBRAS SOLVENTAR(0)

Utilizará recursos de Financiamiento BANOBRAS NO

PERIODO EN EL QUE SE EJECUTARÁ LA OBRA SOLVENTAR(0)

Fecha de captura del proyecto: 26/08/2023
*Fecha de Inicio: 13/09/2023
*Fecha de Fin: 11/12/2023

PROGRAMACIÓN DE TRABAJOS SOLVENTAR(0)

Etapa	Descripción de los trabajos principales por etapa de la obra	Avance de la obra (%)
Inicio :	DURANTE ESTA ETAPA SE CONTEMPLA REALIZAR LOS SIGUIENTES TRABAJOS SE REALIZARA LA LIMPIEZA EL TRAZO Y NIVELACIÓN DEL TERRENO PROCEDIENDO A REALIZAR EL CORTE DE CONCRETO HIDRÁULICO Y DEMOLICIÓN DE PISO EXISTENTE	30
Desarrollo :	DURANTE ESTA ETAPA SE CONTEMPLA REALIZAR LOS SIGUIENTES TRABAJOS ESTRUCTURA	40
Conclusión :	DURANTE ESTA ETAPA SE CONTEMPLA REALIZAR LOS SIGUIENTES TRABAJOS SE SUMINISTRARA COLOCARA MONTARA NIVELARÁ PLOMEARÁ Y SOLDARA LA ESTRUCTURA METÁLICA ASÍ TAMBIÉN SE COLOCARA EL CANAL LATERAL EN LÁMINA	30
		100

