



BIENESTAR
SECRETARÍA DE BIENESTAR



2023
AÑO DE
Francisco VILLA
EL REVOLUCIONARIO DEL PUEBLO

**CAPTURA DE PROYECTOS
POR MUNICIPIO**



MIDS
MATRIZ DE INVERSIÓN PARA
EL DESARROLLO SOCIAL

Usuario: SÁNCHEZ LOEZA GILBERTO DE JESUS , FPUE2118602

ÍNDICE_(FAIS2023.pkg_fais.fs)| MONITOREO FISDMF_(FAIS2023.pkg_monitor_fismdf.fs?pi_entidad_federativa=21&pi_municipio=0)| INFORMACIÓN FISDMF_(FAIS2023.pkg_informacion_fismdf.fs?pi_entidad_federativa=21&pi_municipio=21186)

PROYECTOS Financiamiento BANOBRAS y RENDIMIENTOS PRODIMDF GASTOS INDIRECTOS

CAPTURA DE PROYECTOS FAISMUN APLICABLE AL MUNICIPIO DE TLATLAUQUITEPEC

IDENTIFICACIÓN GEOGRÁFICA DEL PROYECTO SOLVENT

Identificación del proyecto:

Tipo de proyecto:

* Entidad Federativa:

* Municipio:

Grado de Rezago Social del Municipio:

* Localidad:

Si no encuentro su localidad, cotejar en el siguiente enlace [CENFEMUL](#)

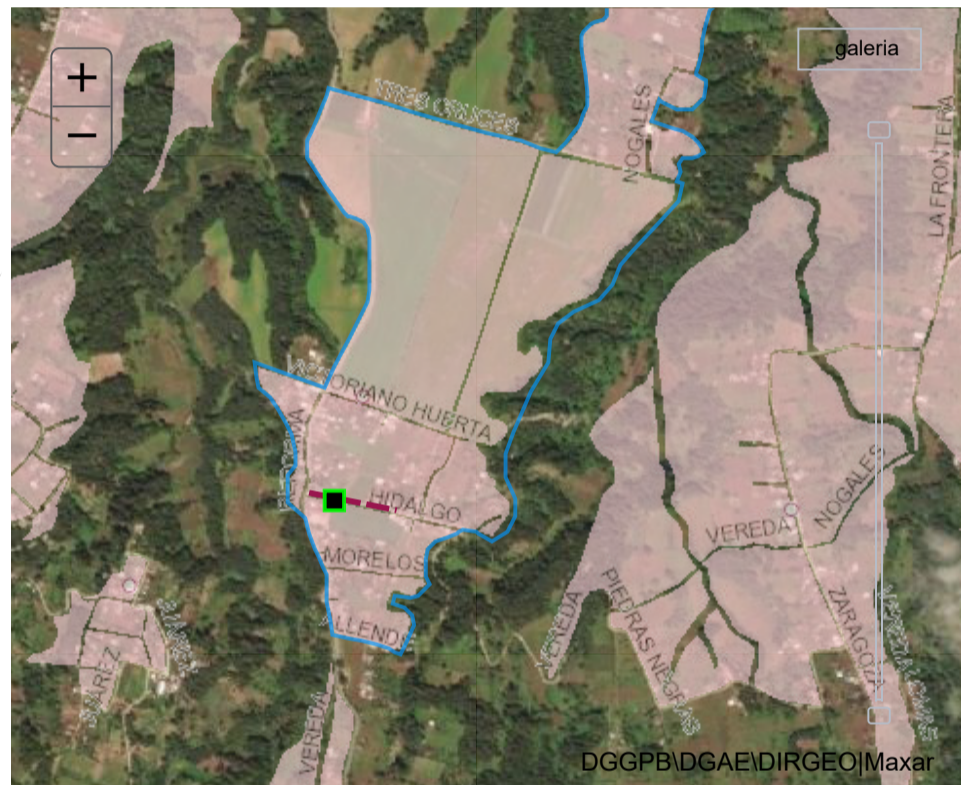

La localidad cuenta con población indígena o afromexicana

Grado de Rezago Social de la Localidad:

¿En dónde aplica?:

¿La localidad tiene ZAP Urbana?:

* Latitud: * Longitud:

Geometría (marcadores, polígonos, líneas):

DOMICILIO GEOGRÁFICO SOLVENT

Entidad Federativa:

Municipio:

Localidad:

El domicilio geográfico del proyecto se encuentra referido a una:

* Tipo de Vialidad: * Nombre de vialidad: Ninguno:

Sin Numero Exterior(SN): Domicilio Conocido: Numero Exterior Anterior: Núm. Exterior: Alfanumérico: DOMICILIO CONOCIDO

Núm. Interior: Alfanumérico: Sin número interior: Seleccione:

* Código Postal: Ninguno:

* Tipo de Asentamiento: * Nombre del Asentamiento: Otro: Ninguno:

Identificar y registrar el nombre de las entre vialidades y la vialidad posterior del Domicilio

Entre Vialidad 1:

* Tipo de Vialidad:

LLAMADA

* Nombre de vialidad:

BENITO JUAREZ

Ninguno

Entre Vialidad 2:

* Tipo de Vialidad:

LLAMADA

* Nombre de vialidad:

REFORMA

Ninguno

Vialidad Posterior:

* Tipo de Vialidad:

LLAMADA

* Nombre de vialidad:

VICTORIANO HUERTA

Ninguno

* Descripción de ubicación

Dirección completa del domicilio del Proyecto:

AJOCOTZINGO EN LA VIALIDAD QUE CONECTA CON LA LOCALIDAD DE TANHUIXCO DEL CARMEN Y A 40 MTRS APROXIMADAMENTE DEL BACHILLERATO DIGITAL DE LA LOCALIDAD
CALLE HIDALGO
COLONIA AJOCOTZINGO, CP. 73906
AJOCOTZINGO, TLATLAUQUITEPEC PUEBLA
ENTRE CALLE BENITO JUAREZ Y CALLE REFORMA, CALLE VICTORIANO HUERTA
EL INICIO DE LA OBRA SE ENCUENTRA EN EL ENTRONQUE UBICADO A 150

269

IDENTIFICACIÓN DEL PROYECTO SOLVENTE

* Tipo de incidencia del Proyecto: 02.COMPLEMENTARIA

* Seleccione el rubro: 0218.URBANIZACIÓN

* Seleccione la Subclasificación del Proyecto: 21411.REVESTIMIENTO

* Seleccione la Modalidad del Proyecto: 02.CONSTRUCCIÓN

* ¿El proyecto cuenta con más de una subclasificación?: NO

Nombre sugerido del Proyecto: DE REVESTIMIENTO EN TLATLAUQUITEPEC LOCALIDAD AJOCOTZINGO ASENTAMIENTO OTRO

* Nombre del Proyecto: CONSTRUCCIÓN DE PAVIMENTO CON CONCRETO HIDRÁULICO DE LA CALLE HIDALGO DEL CADENAMIENTO KM 0 MAS 000 AL 0 MAS165.00 EN LA LOCALIDAD DE AJOCOTZINGO EN EL MUNICIPIO DE TLATLAUQUITEPEC PUEBLA

Consideraciones señaladas en el catálogo de losnormas técnicas aplicables para el proyecto, especificadas en los reglamentos de construcción vigentes. Incluye Lineamientos Generales para laconcreto hidráulico, asfalto, adoquín, piedra, arena o bien, del material que asegura la durabilidad de la obra.

* Descripción detallada del proyecto:

LA OBRA CONSTA DE LOS SIGUIENTES CONCEPTOS
PRELIMINARES
838.60 M2 TRAZO Y NIVELACION
TERRACERÍAS
282.26 M3 EXCAVACION EN CAJA POR MEDIOS MECANICOS
8.41 M3 SUMINISTRO DE TEPETATE PARA NIVELACIÓN DE TERRACERÍAS
366.94 M3 ACARREO EN CAMION 1ER KM

* ¿Por qué es importante la obra?:

LA CONSTRUCCIÓN DE ESTE PAVIMENTO EN EL ACCESO BENEFICIARA A LOS JOVENES QUE ACUDEN AL BACHILLERATO DIGITAL DE LA LOCALIDAD DE AJOCOTZINGO PERMITIENDO BRINDAR MEJORES VIALIDADES A LA POBLACIÓN ESTUDIANTIL PARA ACCESAR A LAS INSTITUCIONES ASÍ TAMBIÉN BENEFICIARA A LA POBLACIÓN DE LA LOCALIDAD DE TANHUIXCO DE CARMEN LA CUAL UTILIZA ESTA VIALIDAD PARA PODER LLEGAR ALA CABECERA MUNICIPAL

* ¿Cuáles fueron los datos del IAP en los que se apoyaron para la planificación de este proyecto?:

SE TOMARON LOS DATOS DEL INFORME ANUAL DE POBREZA Y REZAGO SOCIAL 2023 EN EL APARTADO II INDICADORES DE CARENCIAS SOCIALES EN EL MUNICIPIO O DEMARCACIÓN TERRITORIAL EN CARENCIAS DE REZAGO EDUCATIVO TENEMOS 9375 PERSONAS EN EL CUAL SE TIENE COMO OBJETIVO DISMINUIR LA

* ¿De qué manera participó la ciudadanía en la decisión de la realización del proyecto?:

EN BASE A LA PARTICIPACIÓN DE LA CIUDADANÍA SE CREÓ UN COMITÉ PARA PODER GESTIONAR ANTE LA DEPENDENCIA MUNICIPAL LA EJECUCIÓN DE LA OBRA ANTES MENCIONADA LA ADMINISTRACIÓN TIENE COMO OBJETIVO INVOLUCRAR A LA SOCIEDAD EN LA PLANEACIÓN DE LOS PROYECTOS DANDO SEGUIMIENTO A LA PROGRAMACIÓN EJECUCIÓN

*Informe disponible en el Diario Oficial de la Federación

FACTIBILIDAD DEL PROYECTO SOLVENTAR(0)

SITUACIÓN LEGAL DE LA PROPIEDAD

El bien es publico

SI

DECLARATORIAS

Se cuenta con derecho de vía
(SIN APLICACIÓN)

- Me doy por enterado que para el presente proyecto de infraestructura vial, en cuyo caso el presupuesto no contempla la instalación de servicios básicos de alcantarillado, drenaje, red de agua potable y electrificación, el costo de estos trabajos será aportación de la entidad federativa o municipio. , comprometiéndose éstos a que dicha infraestructura, se encuentre integrada y en funcionamiento al finalizar el presente proyecto.
- Manifiesto que tenemos conocimiento de que éste proyecto debe sujetarse a los costos paramétricos de la entidad federativa, y nos comprometemos a justificar ante los órganos fiscalizadores las variaciones que, en su caso, exceden de dichos costos.
- Manifiesto contar con todos los permisos liberados, vigentes y necesarios para la correcta ejecución del proyecto.**

METAS FÍSICAS DEL PROYECTO (ACCIONES Y BENEFICIARIOS PROGRAMADOS) SOLVENT

Monto Total a invertir	Monto Unitario	Acciones Programadas y Beneficiarios Programados			
ps	ps	Población Beneficiaria Total	* Cantidad	* ¿Qué Unidad de Medida aplica?	
1,251,564.79	1,499.60	110	834.60	Metros Cuadrados	
Identificación de personas beneficiarias por género y inscripción étnica		* Viviendas beneficiadas	Monto planeado del Proyecto FAISMUN	Monto Subclasificación adicional directa	Monto Subclasificación adicional complementario
masculino	Femenina	ps			
55	55	22	1,251,564.79	0	0
No.Hombre	indígena	No mujeres	Rendimientos Financieros 2023		
No.Hombre	afromexicana	No mujeres	Ingres Monto	Institución Ejecutora	
55	Población que no se autoadscribe como indígena o afrodescendiente	55		2339 2339 Municipio de Tlatlauquitepec	
			Beneficios esperados del proyecto		
			MEJORARA LA CALLE TENIENDO EN CUENTA QUE ESTA COMUNIDAD CONECTA A LA LC		

CONCURRENCIA APLICABLE AL PROYECTO SOLVENT ADJUNTAR ANEXO

Aportaciones Federales a las Entidades Federativas y Municipios (1)					
ramo	Programa Presupuestal	monte	Porcentaje		
Seleccionar...	Seleccionar...	Ingres Monto			
Aportaciones Federales a las Entidades Federativas y Municipios (2)					
ramo	Programa Presupuestal	monte	Porcentaje		
Seleccionar...	Seleccionar...	Ingres Monto			
Fuente de Financiamiento, Grupo Funcional: Gobierno					
ramo	Programa Presupuestal	monte	Porcentaje		
Seleccionar...	Seleccionar...	Ingres Monto			
Fuente de Financiamiento, Grupo Funcional: Desarrollo Económico o Social (1)					
ramo	programa	monte	Porcentaje		
Seleccionar...	Seleccionar...	Ingres Monto			
Fuente de Financiamiento, Grupo Funcional: Desarrollo Económico o Social (2)					
ramo	Programa Presupuestal	monte	Porcentaje		
Seleccionar...	Seleccionar...	Ingres Monto			
Fuente de Financiamiento Estatal		Fuente de Financiamiento Privada		Fuente de Financiamiento Municipal	
monte	Nombre del programa	monte	Porcentaje	monte	Nombre del programa
Ingres Monto	Ingrese Solo Texto	Ingres Monto		Ingres Monto	Ingrese Solo Texto
Porcentaje				Porcentaje	

Si el proyecto tiene concurrencia con otro proyecto de recursos FAIS (FISE o FAISMUN), capture el folio del proyecto:

MÓDULO FINANCIAMIENTO BANOBRAS SOLVENT

Utilizará recursos de Financiamiento BANOBRAS
(NO)

PERIODO EN EL QUE SE EJECUTARÁ LA OBRA SOLVENT

Fecha de captura del proyecto * Fecha de Inicio * Fecha de Fin

20/07/2023

21/07/2023

15/09/2023

PROGRAMACIÓN DE TRABAJOS SOLVENTAR(0)

Etapa	Descripción de los trabajos principales por etapa de la obra
Inicio :	PRELIMINARES 838.60 M2 TRAZO Y NIVELACION
Desarrollo:	PAVIMENTO 834.60 M2 PAVIMENTO DE CONCRETO HIDRÁULICO DE 15 CM
Conclusión :	GUARNICIONES 330.00 M GUARNICIÓN DE CONCRETO SIMPLE

FIRMA ELECTRÓNICA

Fecha: 11/08/2023 13:00:13

Cadena: YAfms786t9zyHPYj0dUSISS8NvuT+VGJMvIRZfnqMKepWuwIDdLkPqGQDG7wIC948UERRSNODk4sM+gZH14cVE5+7bFvREZaaeL92qPPezeJCaAboePvIoIDbA32UQXmkQXBe6A0bsvg08p3ZZMV5Y9n6sAu1ok23UdpDNpWDRtNWKOI2JScWm75Ydj25c8bJh4T266w7QIPWMvL8rSKjZ0XuHaDyG4w8vUUrRAE4Rz06SWbYJLi/jancNsFbCrSw3HnKqlAMmvvqNg3tZvrugaFwnIP3/y9RV6NUwno/WCw2PM4ymVda9fpSeEE6iLpDGyboVt21csbakQp+3tGg==SALG871206RB1



DIRECCIÓN GENERAL DE DESARROLLO REGIONAL