

Usuario: SANCHEZ LOEZA GILBERTO DE JESUS, FPUE2118602

INDICE_(FAIS2023.pkg_faiss.fs)| MONITOR FISDMF_(FAIS2023.pkg_monitor_fismdf.fs?pi_entidad_federativa=21&pi_municipio=0)| INFORMACION FISDMF_(FAIS2023.pkg_informacion_fismdf.fs?pi_entidad_federativa=21&pi_municipio=21186)|

PROYECTOS Financiamiento BANOBRAS y RENDIMIENTOS PRODIMDF GASTOS INDIRECTOS

CAPTURA DE PROYECTOS FAISMUN APLICABLE AL MUNICIPIO DE TLATLAUQUITEPEC

IDENTIFICACIÓN GEOGRÁFICA DEL PROYECTO SOLVENTAR(0)

Id del Proyecto: 171321

Tipo de proyecto: PROYECTO FAISMUN

*Entidad Federativa: 21 PUEBLA

*Municipio: 21186 TLATLAUQUITEPEC

Grado de Rezago Social del Municipio: BAJO

*Localidad: 211860040 211860040 XONOCUAUTLA

Si no encuentro su localidad, cotejar en el siguiente enlace [CENFEMUL](#)

La localidad cuenta con población indígena o afroamericana

Grado de Rezago Social de la Localidad: BAJO

¿En dónde aplica?: ZAP URBANA

¿La localidad tiene ZAP Urbana?: SI

*¿La población beneficiaria de la obra se encuentra dentro de la ZAP urbana?: SI

*¿En qué AGEB se encuentra la población beneficiaria?: 2118600400197

Favor de cotejar en el siguiente enlace electrónico [SISGE \(https://sisge.bienestar.gob.mx/SISGE/\)](https://sisge.bienestar.gob.mx/SISGE/)

Multi ageb

211860040020A	-
---------------	---

*Latitud: 19.788909458024023 *Longitud: -97.51680724153249

Geometría (marcadores,poligonos,lineas): 0 1 0

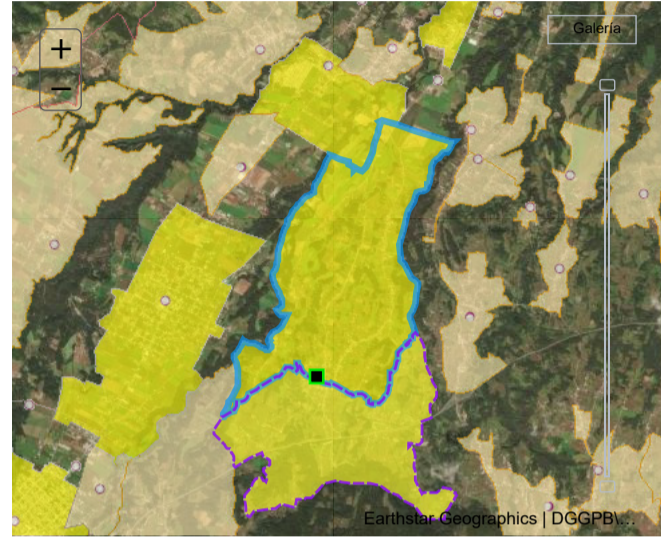

DOMICILIO GEOGRÁFICO SOLVENTAR(0)

Entidad Federativa: 21 PUEBLA

Municipio: 21186 TLATLAUQUITEPEC

Localidad: 211860040 XONOCUAUTLA

El domicilio geografico del proyecto se encuentra referido a una: Zona Urbana o Rural (con Amanzamiento)

*Tipo de Vialidad: CALLE *Nombre de vialidad: BENITO JUAREZ Ninguno:

Sin Numero Exterior(SN): Domicilio Conocido Numero Exterior Anterior: Num. Exterior: Alfanumerico

Num. Interior: Alfanumerico Sin número interior

*Código Postal: 73906 Ninguno

*Tipo de Asentamiento: COLONIA *Nombre del Asentamiento: XONOCUAUTLA Otro: XONOCUAUTLA Ninguno

Identificar y registrar el nombre de las entre vialidades y la vialidad posterior del Domicilio

Entre Vialidad 1: *Tipo de Vialidad: CALLE *Nombre de vialidad: G. LOPEZ Ninguno

Entre Vialidad 2: *Tipo de Vialidad: CALLE *Nombre de vialidad: NIÑOS HEROES Ninguno

Vialidad Posterior: *Tipo de Vialidad: CALLE *Nombre de vialidad: 14 DE FEBRERO Ninguno

*Descripción de ubicación: LA TECHUMBRE UBICADA FRENTE A LA PRESIDENCIA DE LA JUNTA AUXILIAR DE XONOCUAUTLA AVANZANDO SOBRE CALLE BENITO JUAREZ 100 M APROXIMADAMENTE HASTA LA ESCUELA PRIMARIA UNION Y PROGRESO

Dirección completa del domicilio del Proyecto: CALLE BENITO JUAREZ COLONIA XONOCUAUTLA, CP. 73906 XONOCUAUTLA, TLATLAUQUITEPEC PUEBLA ENTRE CALLE G. LOPEZ Y CALLE NIÑOS HEROES, CALLE 14 DE FEBRERO SE TIENE COMO PUNTO DE UBICACIÓN LA TECHUMBRE UBICADA FRENTE A LA PRESIDENCIA DE LA JUNTA AUXILIAR DE XONOCUAUTLA AVANZANDO SOBRE

IDENTIFICACIÓN DEL PROYECTO SOLVENTAR(0)

*Tipo de incidencia del Proyecto: 01 DIRECTA

*Seleccione el Rubro: 0115.INFRAESTRUCTURA BÁSICA S. EDUCACIÓN

*Seleccione la Subclasificación del Proyecto: 23125.PRIMARIA U HOMÓLOGO (TECHADO EN ÁREA DE

*Seleccione la Modalidad del Proyecto: 02.CONSTRUCCIÓN

*¿El proyecto cuenta con más de una subclasificación?: NO

Nombre sugerido del Proyecto: DE PRIMARIA U HOMÓLOGO TECHADO EN ÁREA DE IMPARTICIÓN D EDUCACIÓN FÍSICA EN TLATLAUQUITEPEC LOCALIDAD XONOCUAUTLA ASENTAMIENTO OTRO

*Nombre del Proyecto: CONSTRUCCIÓN DE TECHADO EN ÁREA DE IMPARTICIÓN DE EDUCACIÓN FÍSICA EN LA PRIMARIA UNIÓN Y PROGRESO CON CLAVE 21DPR35350 UBICA EN LA LOCALIDAD DE XONOCUAUTLA DEL MUNICIPIO DE TLATLAUQUITEPEC PUEBLA

Consideraciones señaladas en el catálogo de los Lineamientos Generales para la Operación del FAIS: y estatales que otorguen subsidios para este fin. Sólo para escuelas públicas que tengan clave y estén autorizados los gastos operativos por la instancia normativa federal o estatal.

*Descripción detallada del proyecto: LA OBRA CONSTA DE LAS SIGUIENTES PARTIDAS
PRELIMINARES
604.45 M2 LIMPIEZA TRAZO Y NIVELACIÓN DEL TERRENO
278.94 M CORTE DE CONCRETO HIDRAULICO HECHO CON CORTADORA
79.60 M2 DEMOLICION DE PISOS DE CONCRETO SIMPLE DE 10 A 15 CM DE ESPESOR EN LA CIMENTACIÓN C
82.45 M3 EXCAVACION A MANO TERRENO TIPO B

*¿Por qué es importante la obra?: LA CONSTRUCCIÓN DE ESTA OBRA PERMITIRÁ A LOS ALUMNOS DESARROLLAR ACTIVIDADES PARA SU DESARROLLO CUBRIÉNDOLOS DE LAS INCLEMENCIAS CLIMATOLÓGICAS CARACTERÍSTICAS DE LA REGIÓN

*¿Cuáles fueron los datos del IAP en los que se apoyó para la planeación de este proyecto?: SE TOMARON LOS DATOS DEL INFORME ANUAL DE POBREZA Y REZAGO SOCIAL 2023 EN EL APARTADO II. INDICADORES DE CARENCIAS SOCIALES EN EL MUNICIPIO O DEMARCACIÓN TERRITORIAL EN CARENCIAS DE REZAGO EDUCATIVO TENEMOS 9375 PERSONAS EN EL CUAL SE TIENE COMO OBJETIVO DISMINUIR LA

*¿De qué manera participó la ciudadanía en a la decisión de la realización del proyecto?: EN BASE A LA PARTICIPACIÓN DE LA CIUDADANÍA SE CREÓ UN COMITÉ PARA PODER GESTIONAR ANTE LA DEPENDENCIA MUNICIPAL LA EJECUCIÓN DE LA OBRA ANTES MENCIONADA LA ADMINISTRACIÓN TIENE COMO OBJETIVO INVOLUCRAR A LA SOCIEDAD EN LA PLANEACIÓN DE LOS PROYECTOS DANDO SEGUIMIENTO A LA PROGRAMACIÓN EJECUCIÓN

*Informe disponible en el Diario Oficial de la Federación

FACTIBILIDAD DEL PROYECTO SOLVENTAR(0)

SITUACIÓN LEGAL DE LA PROPIEDAD

El bien es público (SI)

DECLARATORIAS

Se cuenta con derecho de vía (NO APLICA)

Me doy por enterado que para el presente proyecto de infraestructura vial, en cuyo caso el presupuesto no contemple la instalación de servicios básicos de alcantarillado, drenaje, red de agua potable y electrificación, el costo de estos trabajos será aportación de la entidad federativa o municipio, comprometiéndose éstos a que dicha infraestructura, se encuentre integrada y en funcionamiento al finalizar el presente proyecto.

Manifiesto que tenemos conocimiento de que éste proyecto debe sujetarse a los costos paramétricos de la entidad federativa, y nos comprometemos a justificar ante los órganos fiscalizadores las variaciones que, en su caso, excedan de dichos costos.

Manifiesto contar con todos los permisos liberados, vigentes y necesarios para la correcta ejecución del proyecto.**

METAS FÍSICAS DEL PROYECTO (ACCIONES Y BENEFICIARIOS PROGRAMADOS) SOLVENTAR(0)

Monto Total a invertir	Monto Unitario	Población Beneficiaria Total	Acciones Programadas y Beneficiarios Programados *Cantidad	*¿Qué Unidad de Medida aplica?	Monto planeado del Proyecto FAISMUN	Monto Subclasificación adicional directa	Monto Subclasificación adicional complementaria
\$ 2,410,214.82	\$ 3,920.28	264	614.81	Metros Cuadrados	\$ 2,410,214.82	0	0

Identificación de personas beneficiarias por género y adscripción étnica

Masculina	Femenina	*Viviendas beneficiadas
132	132	132

Rendimientos Financieros 2023 Ingrese Monto

Institución Ejecutora: 2339 2339 Municipio de Tlatlauquitepec

Beneficios Esperados del Proyecto: BENEFICIARA A LOS ALUMNOS DE LA INSTITUCIÓN BRINDANDO ESPACIOS DIGNOS PA

CONCURRENCIA APLICABLE AL PROYECTO SOLVENTAR(0) ADJUNTAR ANEXO I

Ramo	Aportaciones Federales a las Entidades Federativas y Municipios (1) Programa Presupuestal	Monto	Porcentaje
Seleccionar...	Seleccionar...	Ingrese Monto	
Seleccionar...	Aportaciones Federales a las Entidades Federativas y Municipios (2) Programa Presupuestal	Ingrese Monto	
Seleccionar...	Fuente de Financiamiento, Grupo Funcional: Gobierno Programa Presupuestal	Ingrese Monto	
Seleccionar...	Fuente de Financiamiento, Grupo Funcional: Desarrollo Económico o Social (1) Programa	Ingrese Monto	
Seleccionar...	Fuente de Financiamiento, Grupo Funcional: Desarrollo Económico o Social (2) Programa Presupuestal	Ingrese Monto	

Fuente de Financiamiento Estatal: Ingrese Monto, Ingrese Solo Texto, Porcentaje

Fuente de Financiamiento Privada: Ingrese Monto, Porcentaje

Fuente de Financiamiento Municipal: Ingrese Monto, Ingrese Solo Texto, Porcentaje

Si el proyecto tiene concurrencia con otro proyecto de recursos FAIS (FISE o FAISMUN), capturar el folio del proyecto:

MÓDULO FINANCIAMIENTO BANOBRAS SOLVENTAR(0)

Utilizará recursos de Financiamiento BANOBRAS (NO)

PERIODO EN EL QUE SE EJECUTARÁ LA OBRA SOLVENTAR(0)

Fecha de captura del proyecto	*Fecha de Inicio	*Fecha de Fin
01/08/2023	25/07/2023	02/10/2023

PROGRAMACIÓN DE TRABAJOS SOLVENTAR(0)

Etapas	Descripción de los trabajos principales por etapa de la obra	Avance de la obra (%)
Inicio :	A ESTA ETAPA SE TIENE CONTEMPLADO REALIZAR EN PRELIMINARES LIMPIEZA TRAZO Y NIVELACIÓN DEL TERRENO EN EL CUAL SE TRABAJARA Y SE PROCEDERÁ A REALIZAR EL CORTE DE CONCRETO HIDRAULICO HECHO CON CORTADORA	30
Desarrollo :	A ESTA ETAPA CONSIDERAMOS REALIZAR LO SIGUIENTE HABILITADO Y ARMADO LA ESTRUCTURA EN COLUMNAS CONSIDERANDO LOS SIGUIENTES CALIBRES	40
Conclusión :	PARA FINALIZAR ESTA OBRA SE CONSIDERA EL MONTAJE NIVELACION PLOMEO Y SOLDADO DE ESTRUCTURA METALICA	30
		100

