



Usuario: SANCHEZ LOEZA GILBERTO DE JESUS, FPUE2118602

INDICE_(FAIS2023.pkg_faiss.fs)| MONITOR FISDMF_(FAIS2023.pkg_monitor_fismdf.fs?pi_entidad_federativa=21&pi_municipio=0)| INFORMACION FISDMF_(FAIS2023.pkg_informacion_fismdf.fs?pi_entidad_federativa=21&pi_municipio=21186)|

PROYECTOS Financiamiento BANOBRAS y RENDIMIENTOS PRODIMDF GASTOS INDIRECTOS

CAPTURA DE PROYECTOS FAISMUN APLICABLE AL MUNICIPIO DE TLATLAUQUITEPEC

IDENTIFICACIÓN GEOGRÁFICA DEL PROYECTO SOLVENTAR(0)

Id del Proyecto: 154312

Tipo de proyecto: PROYECTO FAISMUN

*Entidad Federativa: 21 PUEBLA

*Municipio: 21186 TLATLAUQUITEPEC

Grado de Rezago Social del Municipio: BAJO

*Localidad: 211860036 211860036 TOCHIMPA

Si no encuentro su localidad, cotejar en el siguiente enlace [CENFEMUL](#)

La localidad cuenta con población indígena o afroamericana

Grado de Rezago Social de la Localidad: BAJO

¿En dónde aplica?: POBREZA EXTREMA

¿La localidad tiene ZAP Urbana?: NO

*Latitud: 19.831175999998646 *Longitud: -97.51112099999344

Geometria (marcadores,polygonos,lineas): 0 0 1

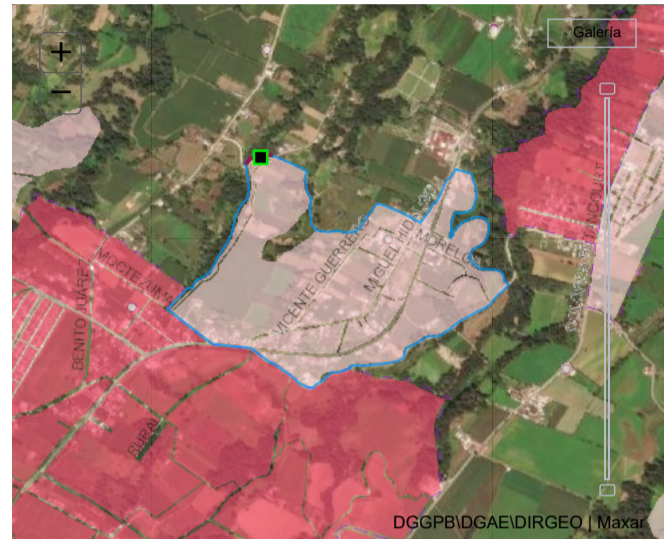

DOMICILIO GEOGRÁFICO SOLVENTAR(0)

Entidad Federativa: 21 PUEBLA

Municipio: 21186 TLATLAUQUITEPEC

Localidad: 211860036 TOCHIMPA

El domicilio geografico del proyecto se encuentra referido a una: Zona Urbana o Rural (con Amanzamiento)

*Tipo de Vialidad: CALLE

*Nombre de vialidad: CAMINO PRINCIPAL XACUINCO TOCHIMPA

Ninguno:

Sin Numero Exterior(SN): Domicilio Conocido: Numero Exterior Anterior: Num. Exterior: Alfanumerico: DOMICILIO CONOCIDO

Num. Interior: Alfanumerico: Sin número interior: Seleccione:

*Código Postal: 73906

*Tipo de Asentamiento: COLONIA

*Nombre del Asentamiento: XACUINCO

Otro: XACUINCO

Ninguno:

Identificar y registrar el nombre de las entre vialidades y la vialidad posterior del Domicilio

Entre Vialidad 1:

*Tipo de Vialidad: CALLE

*Nombre de vialidad: 16 DE SEPTIEMBRE

Ninguno:

Entre Vialidad 2:

*Tipo de Vialidad: CALLE

*Nombre de vialidad: BENITO JUAREZ

Ninguno:

Vialidad Posterior:

*Tipo de Vialidad: NINGUNO

*Nombre de vialidad: NINGUNO

Ninguno:

*Descripción de ubicación: SEPTIEMBRE CON LA CALLE BENITO JUAREZ QUE ES LA QUE CONECTA A LA LOCALIDAD DEL MIRADOR CABE MENCIONAR QUE ESTA ULTIMA VIALIDAD APARECE SIN NOMBRE EN EL MAPA PERO SI TIENE ESTA NOMENCLATURA

Dirección completa del domicilio del Proyecto: CALLE CAMINO PRINCIPAL XACUINCO TOCHIMPA COLONIA XACUINCO, CP. 73906 TOCHIMPA, TLATLAUQUITEPEC PUEBLA ENTRE CALLE 16 DE SEPTIEMBRE Y CALLE BENITO JUAREZ, NINGUNO NINGUNO EL INICIO DE OBRA ES A PARTIR DEL PUENTE UBICADO EN EL TRAMO QUE

278

IDENTIFICACIÓN DEL PROYECTO SOLVENTAR(0)

*Tipo de incidencia del Proyecto: 02 COMPLEMENTARIA

*Seleccione el Rubro: 0218.URBANIZACION

*Seleccione la Subclasificación del Proyecto: 21410.PAVIMENTACION

*Seleccione la Modalidad del Proyecto: 02.CONSTRUCCIÓN

*¿El proyecto cuenta con más de una subclasificación?: NO

Nombre sugerido del Proyecto: EN TLATLAUQUITEPEC LOCALIDAD TOCHIMPA ASENTAMIENTO OTRO

*Nombre del Proyecto: CONSTRUCCIÓN DE PAVIMENTO CON CONCRETO HIDRÁULICO DEL CAMINO XACUINCO TOCHIMPA DE 260 M DE LONGITUD EN LA LOCALIDAD DE XACUINCO PERTENECIENTE AL MUNICIPIO DE TLATLAUQUITEPEC PUE. 2DA ETAPA

Consideraciones señaladas en el catálogo de los aplicables para el proyecto, especificadas en los reglamentos de construcción vigentes. Incluye concreto hidráulico, asfalto, adoquín, Lineamientos Generales para la Operación del FAIS: piedra, o bien, del material que asegure la durabilidad de la obra, además de los Criterios para el Ordenamiento del Espacio Público publicados por SEDUVI.

*Descripción detallada del proyecto: LA OBRA CONSTA DE LOS SIGUIENTES CONCEPTOS
600.00 M2 TRAZO Y NIVELACION
357.21 M3 EXCAVACION EN CAJA POR MEDIOS MECANICOS
437.56 M3 ACARREO EN CAMION DE MATERIAL MIXTO
590.50 M2 COMPACTACION DE TERRENO NATURAL
88.57 M3 BASE HIDRAULICA
115.14 M3 ACARREO EN CAMION DE MATERIAL 1ER KM

*¿Por qué es importante la obra?: LA CONSTRUCCIÓN DE ESTA VIALIDAD PERMITIRA EL LIBRE TRANSITO DE VEHICULOS COMO LO SON EL CAMION DE BASURA PATRULLAS AMBULANCIAS Y HASTA TRANSPORTE PUBLICO MEJORANDO LA CALIDAD DE VIDA DE LAS PERSONAS Y ACERCANDO SERVICIOS

*¿Cuáles fueron los datos del IAP en los que se apoyó para la planeación de este proyecto?: SE TOMARON LOS DATOS DEL INFORME ANUAL DE POBREZA Y REZAGO SOCIAL 2023 EN EL APARTADO II. INDICADORES DE CARENCIAS SOCIALES EN EL MUNICIPIO O DEMARCACIÓN TERRITORIAL EN CARENCIAS DE ACCESO A LA SEGURIDAD SOCIAL TENEMOS 38400 PERSONAS EN EL CUAL SE TIENE COMO OBJETIVO

*¿De qué manera participó la ciudadanía en a la decisión de la realización del proyecto?: EN BASE A LA PARTICIPACIÓN DE LA CIUDADANÍA SE CREÓ UN COMITÉ PARA PODER GESTIONAR ANTE LA DEPENDENCIA MUNICIPAL LA EJECUCIÓN DE LA OBRA ANTES MENCIONADA LA ADMINISTRACIÓN TIENE COMO OBJETIVO INVOLUCRAR A LA SOCIEDAD EN LA PLANEACIÓN DE LOS PROYECTOS DANDO SEGUIMIENTO A LA PROGRAMACIÓN EJECUCIÓN

*Informe disponible en el Diario Oficial de la Federación

FACTIBILIDAD DEL PROYECTO SOLVENTAR(0)

SITUACIÓN LEGAL DE LA PROPIEDAD

El bien es público SI

DECLARATORIAS

Se cuenta con derecho de vía NO APLICA

Me doy por enterado que para el presente proyecto de infraestructura vial, en cuyo caso el presupuesto no contemple la instalación de servicios básicos de alcantarillado, drenaje, red de agua potable y electrificación, el costo de estos trabajos será aportación de la entidad federativa o municipio, comprometiéndose éstos a que dicha infraestructura, se encuentre integrada y en funcionamiento al finalizar el presente proyecto.

Manifiesto que tenemos conocimiento de que éste proyecto debe sujetarse a los costos paramétricos de la entidad federativa, y nos comprometemos a justificar ante los órganos fiscalizadores las variaciones que, en su caso, excedan de dichos costos.

Manifiesto contar con todos los permisos liberados, vigentes y necesarios para la correcta ejecución del proyecto.**

METAS FÍSICAS DEL PROYECTO (ACCIONES Y BENEFICIARIOS PROGRAMADOS) SOLVENTAR(0)

Monto Total a invertir	Monto Unitario	Población Beneficiaria Total	Acciones Programadas y Beneficiarios Programados *Cantidad	*¿Qué Unidad de Medida aplica?	Monto planeado del Proyecto FAISMUN	Monto Subclasificación adicional directa	Monto Subclasificación adicional complementaria
\$ 1,034,384.34	\$ 1,751.71	510	590.50	Metros Cuadrados	\$ 1,034,384.34	0	0
Identificación de personas beneficiarias por género y adscripción étnica		*Viviendas beneficiadas		Rendimientos Financieros 2023			
Masculina: 255	Femenina: 255	51		Ingrese Monto			
No. Hombre: 255	No. Mujeres: 255			Institución Ejecutora: 2339 2339 Municipio de Tlatlaucatepec			
Indígena				Beneficios Esperados del Proyecto: LA OBRA PERMITIRA EL LIBRE TRANSITO DE VEHICULOS PARA SERVICIOS PUBLICOS			
Afroamericana							
Población que no se autoadscribe como indígena o afrodescendiente							

CONCURRENCIA APLICABLE AL PROYECTO SOLVENTAR(0) ADJUNTAR ANEXO I

Ramo	Aportaciones Federales a las Entidades Federativas y Municipios (1) Programa Presupuestal	Monto	Porcentaje
Seleccionar...	Seleccionar...	Ingrese Monto	
Seleccionar...	Aportaciones Federales a las Entidades Federativas y Municipios (2) Programa Presupuestal	Ingrese Monto	
Seleccionar...	Fuente de Financiamiento, Grupo Funcional: Gobierno Programa Presupuestal	Ingrese Monto	
Seleccionar...	Fuente de Financiamiento, Grupo Funcional: Desarrollo Económico o Social (1) Programa	Ingrese Monto	
Seleccionar...	Fuente de Financiamiento, Grupo Funcional: Desarrollo Económico o Social (2) Programa Presupuestal	Ingrese Monto	
Fuente de Financiamiento Estatal		Fuente de Financiamiento Privada	
Monto: Ingrese Monto	Nombre del Programa: Ingrese Solo Texto	Monto: Ingrese Monto	Porcentaje: Ingrese Monto
Porcentaje: Ingrese Monto		Porcentaje: Ingrese Monto	Nombre del Programa: Ingrese Solo Texto

Si el proyecto tiene concurrencia con otro proyecto de recursos FAIS (FISE o FAISMUN), capturar el folio del proyecto:

MÓDULO FINANCIAMIENTO BANOBRAS SOLVENTAR(0)

Utilizará recursos de Financiamiento BANOBRAS NO

PERIODO EN EL QUE SE EJECUTARÁ LA OBRA SOLVENTAR(0)

Fecha de captura del proyecto	*Fecha de Inicio	*Fecha de Fin
20/07/2023	21/07/2023	09/10/2023

PROGRAMACIÓN DE TRABAJOS SOLVENTAR(0)

Etapas	Descripción de los trabajos principales por etapa de la obra	Avance de la obra (%)
Inicio :	600.00 M2 TRAZO Y NIVELACION 357.21 M3 EXCAVACION EN CAJA POR MEDIOS MECANICOS	30
Desarrollo :	PAVIMENTO 590.50 M2 PAVIMENTO DE CONCRETO HIDRÁULICO DE 15 CM	40
Conclusión :	GUARNICIONES 145.00 M GUARNICIÓN DE CONCRETO SIMPLE	30
		100

FIRMA ELECTRÓNICA

