



Usuario: SANCHEZ LOEZA GILBERTO DE JESUS, FPUE2118602

INDICE_(FAIS2023.pkg_faiss.fs)| MONITOR FISDMF_(FAIS2023.pkg_monitor_fismdf.fs?pi_entidad_federativa=21&pi_municipio=0)| INFORMACION FISDMF_(FAIS2023.pkg_informacion_fismdf.fs?pi_entidad_federativa=21&pi_municipio=21186)|

PROYECTOS Financiamiento BANOBRAS y RENDIMIENTOS PRODIMDF GASTOS INDIRECTOS

CAPTURA DE PROYECTOS FAISMUN APLICABLE AL MUNICIPIO DE TLATLAUQUITEPEC

IDENTIFICACIÓN GEOGRÁFICA DEL PROYECTO SOLVENTAR(0)

Id del Proyecto: 153745

Tipo de proyecto: PROYECTO FAISMUN

*Entidad Federativa: 21 PUEBLA

*Municipio: 21186 TLATLAUQUITEPEC

Grado de Rezago Social del Municipio: BAJO

*Localidad: 211860001 211860001 CIUDAD DE TLATLAUQUITEPEC

Si no encuentro su localidad, cotejar en el siguiente enlace [CENFEMUL](#)

La localidad cuenta con población indígena o afroamericana

Grado de Rezago Social de la Localidad: MUY BAJO

¿En dónde aplica?: ZAP URBANA

¿La localidad tiene ZAP Urbana?: SI

*¿La población beneficiaria de la obra se encuentra dentro de la ZAP urbana?: SI

*¿En qué AGEB se encuentra la población beneficiaria?: 2118600010178

Favor de cotejar en el siguiente enlace electrónico [SISGE \(https://sisge.bienestar.gob.mx/SISGE/\)](https://sisge.bienestar.gob.mx/SISGE/)

Multi ageb		
2118600010125		-
2118600010093		-
2118600010214		-
2118600010182		-

*Latitud: 19.84602699997978 *Longitud: -97.49815699999016

Geometría (marcadores,poligonos,lineas): 0 1 0

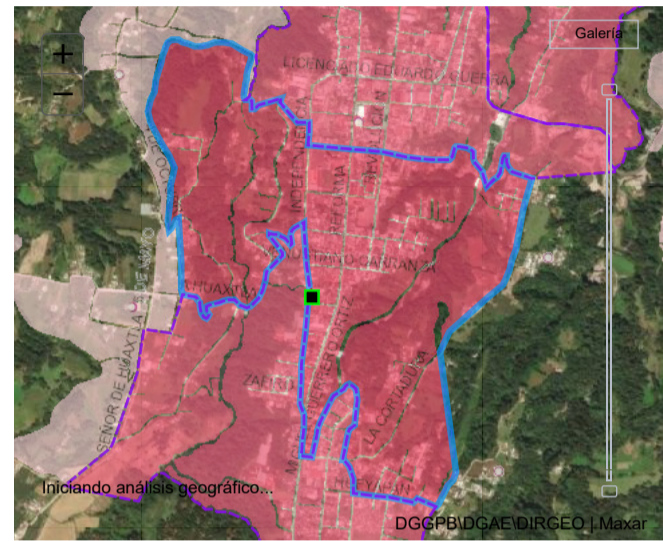

DOMICILIO GEOGRÁFICO SOLVENTAR(0)

Entidad Federativa: 21 PUEBLA

Municipio: 21186 TLATLAUQUITEPEC

Localidad: 211860001 CIUDAD DE TLATLAUQUITEPEC

El domicilio geografico del proyecto se encuentra referido a una: Zona Urbana o Rural (con Amanzamiento)

*Tipo de Vialidad: AVENIDA *Nombre de vialidad: INDEPENDENCIA Ninguno:

Sin Numero Exterior(SN): Domicilio Conocido: Numero Exterior Anterior: Num. Exterior: Alfanumerico: DOMICILIO CONOCIDO

Num. Interior: Alfanumerico: Sin número interior: Seleccione:

*Código Postal: 73900 Ninguno:

*Tipo de Asentamiento: CIUDAD *Nombre del Asentamiento: TLATLAUQUITEPEC Otro: TLATLAUQUITEPEC Ninguno:

Identificar y registrar el nombre de las entre vialidades y la vialidad posterior del Domicilio

Entre Vialidad 1: *Tipo de Vialidad: CALLE *Nombre de vialidad: JOSEFA ORTIZ DE DOMINGUEZ Ninguno:

Entre Vialidad 2: *Tipo de Vialidad: CALLE *Nombre de vialidad: VENUSTIANO CARRANZA Ninguno:

Vialidad Posterior: *Tipo de Vialidad: AVENIDA *Nombre de vialidad: REFORMA Ninguno:

*Descripción de ubicación: LA UBICACIÓN DE LA OBRA ES EL PARQUE ZOPILOCO UBICADA FRENTE A LA TELESECUNDARIA ELVIRA CABAÑEZ DE FLORESA UNA CUADRA DE TERMINAL DE AUTOBUSES DE TLATLAUQUITEPEC

Dirección completa del domicilio del Proyecto: AVENIDA INDEPENDENCIA CIUDAD TLATLAUQUITEPEC, CP. 73900 CIUDAD DE TLATLAUQUITEPEC, TLATLAUQUITEPEC PUEBLA ENTRE CALLE JOSEFA ORTIZ DE DOMINGUEZ Y CALLE VENUSTIANO CARRANZA, AVENIDA REFORMA LA UBICACIÓN DE LA OBRA ES EL PARQUE ZOPILOCO UBICADA FRENTE A LA

161

IDENTIFICACIÓN DEL PROYECTO SOLVENTAR(0)

*Tipo de incidencia del Proyecto: 02 COMPLEMENTARIA

*Seleccione el Rubro: 0218.URBANIZACION

*Seleccione la Subclasificación del Proyecto: 21420.PARQUE PUBLICO

*Seleccione la Modalidad del Proyecto: 05.REHABILITACION

*¿El proyecto cuenta con más de una subclasificación?: NO

Nombre sugerido del Proyecto: DE PARQUE PUBLICO EN TLATLAUQUITEPEC LOCALIDAD CIUDAD DE TLATLAUQUITEPEC ASENTAMIENTO OTRO

*Nombre del Proyecto: REHABILITACIÓN DE PARQUE PUBLICO EN EL ZOPILOCO UBICADO EN LA CALLE INDEPENDENCIA ESQUINA JOSEFA ORTIZ DE DOMINGUEZ MUNICIPIO DE TLATLAUQUITEPEC SEGUNDA ETAPA

Consideraciones señaladas en el catálogo de los Lineamientos Generales para la Operación del FAIS: La planeación que realicen los gobiernos locales y de las entidades federativas deberá garantizar las condiciones de accesibilidad para personas mayores, mujeres embarazadas y personas con discapacidad. Se debe considerar la clasificación de parque para determinar las actividades, normatividad y lineamientos técnicos aplicables, éstos pueden ser: Parque Lineal, Parque Urbano o Parque Local (o de Barrio). Bajo la modalidad de equipamiento se deberá considerar el suministro, la instalación y todo lo necesario para su correcto funcionamiento, considerando únicamente equipamiento fijo, sin incluir ningún tipo de insumos.

*Descripción detallada del proyecto: LA REHABILITACION CONSTA DE LAS SIGUIENTES PARTIDAS
 1 SUMINISTRO Y COLOCACIÓN DE MODULO DE JUEGOS INFANTILES MODELO EOS 610
 34.20 M2 SUMINISTRO Y COLOCACION DE PISO DE SEGURIDAD MODELO PR 50 MARCA JUMBO FABRICADO EN LOSETA DE CAUCHO
 90.29 KG SUMINISTRO Y COLOCACIÓN DE ESTRUCTURA DE ACERO PREFABRICADA
 4 SUMINISTRO Y COLOCACIÓN DE KIOSCO COMERCIAL MODULAR A BASE DE ESTRUCTURA DE PERFIL DE ACERO
 128.60 M BARANDILLA TIPO CELOSÍA PARA JARDINERA, FUNDIDA EN FIERRO GRIS DE ALTA RESISTENCIA DE 50 CM DE

*¿Por qué es importante la obra?: LA EJECUCIÓN DE LA SEGUNDA ETAPA DE LA REHABILITACIÓN DEL PARQUE PUBLICO EL ZOPILOCO BRINDARA A LA POBLACION EN GENERAL ESPACIOS DIGNOS DESTINADOS PARA EL ESPARCIMIENTO FAMILIAR DISMINUYENDO LA POSIBILIDAD DE ALGUN PERCANSE CON NIÑOS, EMBRAZADAS Y ADULTOS MAYORES
 HACIENDO MENCIÓN QUE ESTE ESPACIO ESTABA DESCUIDADO Y ABANDONADO POR LO QUE A LA CONCLUSIÓN DE ESTA OBRA SE ACTIVARA EL ESPACIO DESTINADO PARA LA CONVIVENCIA FAMILIAR

*¿Cuáles fueron los datos del IAP en los que se apoyó para la planeación de este proyecto?: SE TOMARON LOS DATOS DEL INFORME ANUAL DE POBREZA Y REZAGO SOCIAL 2023
 EN EL APARTADO II. INDICADORES DE CARENCIAS SOCIALES EN EL MUNICIPIO O DEMARCACIÓN TERRITORIAL
 EN CARENCIAS DE ACCESO A LA SEGURIDAD SOCIAL TENEMOS 38400 PERSONAS EN EL CUAL SE TIENE COMO OBJETIVO

*¿De qué manera participó la ciudadanía en a la decisión de la realización del proyecto?: EN BASE A LA PARTICIPACIÓN DE LA CIUDADANÍA SE CREÓ UN COMITÉ PARA PODER GESTIONAR ANTE LA DEPENDENCIA MUNICIPAL LA EJECUCIÓN DE LA OBRA ANTES MENCIONADA LA ADMINISTRACIÓN TIENE COMO OBJETIVO INVOLUCRAR A LA SOCIEDAD EN LA PLANEACIÓN DE LOS PROYECTOS DANDO SEGUIMIENTO A LA PROGRAMACIÓN EJECUCIÓN

*Informe disponible en el Diario Oficial de la Federación

FACTIBILIDAD DEL PROYECTO SOLVENTAR(0)

SITUACIÓN LEGAL DE LA PROPIEDAD

El bien es público SI

DECLARATORIAS

Se cuenta con derecho de vía NO APLICA

Me doy por enterado que para el presente proyecto de infraestructura vial, en cuyo caso el presupuesto no contemple la instalación de servicios básicos de alcantarillado, drenaje, red de agua potable y electrificación, el costo de estos trabajos será aportación de la entidad federativa o municipio, comprometiéndose éstos a que dicha infraestructura, se encuentre integrada y en funcionamiento al finalizar el presente proyecto.

Manifiesto que tenemos conocimiento de que éste proyecto debe sujetarse a los costos paramétricos de la entidad federativa, y nos comprometemos a justificar ante los órganos fiscalizadores las variaciones que, en su caso, excedan de dichos costos.

Manifiesto contar con todos los permisos liberados, vigentes y necesarios para la correcta ejecución del proyecto.**

METAS FÍSICAS DEL PROYECTO (ACCIONES Y BENEFICIARIOS PROGRAMADOS) SOLVENTAR(0)

Monto Total a invertir	Monto Unitario	Población Beneficiaria Total	*Cantidad	*¿Qué Unidad de Medida aplica?
\$ 1,102,100.17	\$ 275,525.04	9047	4.00	Piezas

Identificación de personas beneficiarias por género y adscripción étnica		*Viviendas beneficiadas	Monto planeado del Proyecto FAISMUN	Monto Subclasificación adicional directa	Monto Subclasificación adicional complementaria
Masculina	Femenina		\$ 1,102,100.17	0	0
4523	4524	1,809			
No. Hombre	No. Mujeres				
No. Hombre	No. Mujeres				
4523	4524				
Indígena					
Afromexicana					
Población que no se autoadscribe como indígena o afrodescendiente					

Rendimientos Financieros 2023 Ingrese Monto

Institución Ejecutora: 2339 2339 Municipio de Tlatlaucatepec

Beneficios Esperados del Proyecto: SE ESPERA UN IMPACTO POSITIVO AL BRINDAR A LA POBLACIÓN ESPACIOS DIGNOS Y

CONCURRENCIA APLICABLE AL PROYECTO SOLVENTAR(0) ADJUNTAR ANEXO I

Ramo	Aportaciones Federales a las Entidades Federativas y Municipios (1)	Monto	Porcentaje
Seleccionar...	Programa Presupuestal	Ingrese Monto	
Seleccionar...	Aportaciones Federales a las Entidades Federativas y Municipios (2)	Ingrese Monto	
Seleccionar...	Programa Presupuestal	Ingrese Monto	
Seleccionar...	Fuente de Financiamiento, Grupo Funcional: Gobierno	Ingrese Monto	
Seleccionar...	Programa Presupuestal	Ingrese Monto	
Seleccionar...	Fuente de Financiamiento, Grupo Funcional: Desarrollo Económico o Social (1)	Ingrese Monto	
Seleccionar...	Programa	Ingrese Monto	
Seleccionar...	Fuente de Financiamiento, Grupo Funcional: Desarrollo Económico o Social (2)	Ingrese Monto	
Seleccionar...	Programa Presupuestal	Ingrese Monto	

Fuente de Financiamiento Estatal	Fuente de Financiamiento Privada	Fuente de Financiamiento Municipal
Monto: Ingrese Monto	Monto: Ingrese Monto	Monto: Ingrese Monto
Nombre del Programa: Ingrese Solo Texto	Porcentaje: Ingrese Monto	Nombre del Programa: Ingrese Solo Texto
Porcentaje: Ingrese Monto		Porcentaje: Ingrese Monto

Si el proyecto tiene concurrencia con otro proyecto de recursos FAIS (FISE o FAISMUN), capturar el folio del proyecto:

MÓDULO FINANCIAMIENTO BANOBRAS SOLVENTAR(0)

Utilizará recursos de Financiamiento BANOBRAS NO

PERIODO EN EL QUE SE EJECUTARÁ LA OBRA SOLVENTAR(0)

Fecha de captura del proyecto	*Fecha de Inicio	*Fecha de Fin
20/07/2023	21/07/2023	08/09/2023

PROGRAMACIÓN DE TRABAJOS SOLVENTAR(0)

Etapas	Descripción de los trabajos principales por etapa de la obra	Avance de la obra (%)
Inicio :	1 SUMINISTRO Y COLOCACIÓN DE MODULO DE JUEGOS INFANTILES MODELO EOS 610 34.20 M2 SUMINISTRO Y COLOCACION DE PISO DE SEGURIDAD MODELO PR 50 MARCA JUMBO FABRICADO EN LOSETA DE CAUCHO	40
Desarrollo :	90.29 KG SUMINISTRO Y COLOCACIÓN DE ESTRUCTURA DE ACERO PREFABRICADA 4 SUMINISTRO Y COLOCACIÓN DE KIOSCO COMERCIAL MODULAR A BASE DE ESTRUCTURA DE PERFIL DE ACERO	40

Etapa	Descripción de los trabajos principales por etapa de la obra	Avance de la obra (%)
Conclusión :	128.60 M BARANDILLA TIPO CELOSÍA PARA JARDINERA, FUNDIDA EN FIERRO GRIS DE ALTA RESISTENCIA DE 50 CM DE ALTURA	20
		100

Fecha: 11/08/2023 12:59:52

Cadena: GoqdkMxtbpc3d1kGmNtgO4GT/IVSEI1fxQRm0WUA7S20uMZgHwXJ92+RqUQloAIRNxl46yLU+m1cnJy8eJv+NxZJeKnRxl96YeOwoqtCASpZnjWAotfcBWp9M0NBm3S9tc1I7TTOowKVUk3nhReLa/FGBEAthKCGswlQx2Xq+c8uq1dxgA7SVXB1LMEOurJvwwPRA/nRp+AE2aMwdxRt0:

FIRMA ELECTRÓNICA

DIRECCIÓN GENERAL DE DESARROLLO REGIONAL