



Usuario: SANCHEZ LOEZA GILBERTO DE JESUS, FPUE2118602

INDICE_(FAIS2023.pkg_fais.fs)| MONITOR FISDMF_(FAIS2023.pkg_monitor_fismdf.fs?pi_entidad_federativa=21&pi_municipio=0)| INFORMACION FISDMF_(FAIS2023.pkg_informacion_fismdf.fs?pi_entidad_federativa=21&pi_municipio=21186)|

PROYECTOS Financiamiento BANOBRAS y RENDIMIENTOS PRODIMDF GASTOS INDIRECTOS

CAPTURA DE PROYECTOS FAISMUN APLICABLE AL MUNICIPIO DE TLATLAUQUITEPEC

IDENTIFICACIÓN GEOGRÁFICA DEL PROYECTO SOLVENTAR(0)

Id del Proyecto: 153474

Tipo de proyecto: PROYECTO FAISMUN

*Entidad Federativa: 21 PUEBLA

*Municipio: 21186 TLATLAUQUITEPEC

Grado de Rezago Social del Municipio: BAJO

*Localidad: 211860024 211860024 OCOTLÁN DE BETANCOURT

Si no encuentro su localidad, cotejar en el siguiente enlace [CENFEMUL](#)

La localidad cuenta con población indígena o afroamericana

Grado de Rezago Social de la Localidad: BAJO

¿En dónde aplica?: ZAP URBANA

¿La localidad tiene ZAP Urbana?: SI

*¿La población beneficiaria de la obra se encuentra dentro de la ZAP urbana?: SI

*¿En qué AGEB se encuentra la población beneficiaria?: 2118600240290

Favor de cotejar en el siguiente enlace electrónico [SISGE \(https://sisge.bienestar.gob.mx/SISGE/\)](https://sisge.bienestar.gob.mx/SISGE/)

Multi ageb

2118600240267	-
---------------	---

*Latitud: 19.798684999998645 *Longitud: -97.54150899999341

Geometría (marcadores,poligonos,lineas): 0 0 1

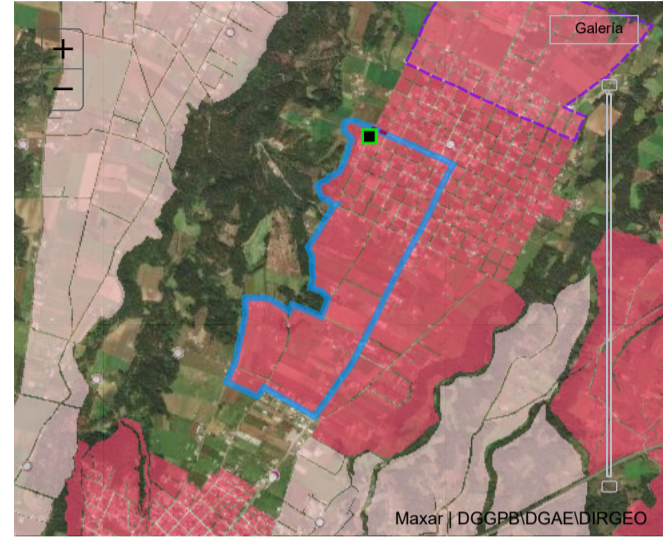

DOMICILIO GEOGRÁFICO SOLVENTAR(0)

Entidad Federativa: 21 PUEBLA

Municipio: 21186 TLATLAUQUITEPEC

Localidad: 211860024 OCOTLÁN DE BETANCOURT

El domicilio geografico del proyecto se encuentra referido a una: Zona Urbana o Rural (con Amanzamiento)

*Tipo de Vialidad: CALLE *Nombre de vialidad: 5 DE FEBRERO Ninguno:

Sin Numero Exterior(SN): Domicilio Conocido Numero Exterior Anterior: Num. Exterior: Alfanumerico

Num. Interior: Alfanumerico Sin número interior

*Código Postal: 73907 Ninguno

*Tipo de Asentamiento: COLONIA *Nombre del Asentamiento: OCOTLÁN DE BETANCOURT Otro: OCOTLÁN DE BETANCOURT Ninguno

Identificar y registrar el nombre de las entre vialidades y la vialidad posterior del Domicilio

Entre Vialidad 1: *Tipo de Vialidad: CALLE *Nombre de vialidad: SEBASTIAN LERDO DE TEJADA Ninguno

Entre Vialidad 2: *Tipo de Vialidad: CALLE *Nombre de vialidad: BENITO JUAREZ Ninguno

Vialidad Posterior: *Tipo de Vialidad: CALLE *Nombre de vialidad: 20 DE NOVIEMBRE Ninguno

*Descripción de ubicación: LA OBRA SE ENCUENTRA UBICADA A UN COSTADO DEL PANTEÓN MUNICIPAL DE LA LOCALIDAD DE LA JUNTA AUXILIAR

Dirección completa del domicilio del Proyecto: CALLE 5 DE FEBRERO COLONIA OCOTLÁN DE BETANCOURT, CP. 73907 OCOTLÁN DE BETANCOURT, TLATLAUQUITEPEC PUEBLA ENTRE CALLE SEBASTIAN LERDO DE TEJADA Y CALLE BENITO JUAREZ, CALLE 20 DE NOVIEMBRE LA OBRA SE ENCUENTRA UBICADA A UN COSTADO DEL PANTEÓN MUNICIPAL DE

IDENTIFICACIÓN DEL PROYECTO SOLVENTAR(0)

*Tipo de incidencia del Proyecto: 01 DIRECTA

*Seleccione el Rubro: 0113.DRENAJE Y LETRINAS

*Seleccione la Subclasificación del Proyecto: 11102.DRENAJE SANITARIO

*Seleccione la Modalidad del Proyecto: 02.CONSTRUCCIÓN

*¿El proyecto cuenta con más de una subclasificación?: NO

Nombre sugerido del Proyecto: DE DRENAJE SANITARIO EN TLATLAUQUITEPEC LOCALIDAD OCOTLÁN DE BETANCOURT ASENTAMIENTO OTRO

*Nombre del Proyecto: AMPLIACIÓN DEL SISTEMA DE DRENAJE SANITARIO EN LA CALLE 5 DE FEBRERO Y BENITO JUÁREZ ENTRE CALLE SEBASTIÁN LERDO DE TEJADA Y CALLE 20 DE NOVIEMBRE PERTENECIENTE A LA JUNTA AUXILIAR DE OCOTLAN DE BETANCOURT TLATLAUQUITEPEC PUEBLA

Consideraciones señaladas en el catálogo de los Lineamientos Generales para la Operación del FAIS:

La planeación que realicen los municipios deberán atender a quienes cuenten con altas probabilidades de carecer de agua entubada (acceso a servicios básicos de la vivienda); para lo anterior, podrán apoyarse en los diagnósticos que deriven del programa de medidas preventivas y de mitigación de la sequía coordinado por Comisión Nacional del Agua (CONAGUA). Bajo la modalidad de equipamiento se deberá considerar el suministro, la instalación y todo lo necesario para su correcto funcionamiento, considerando únicamente equipamiento fijo, sin incluir ningún tipo de insumos. El proyecto deberá incluir el costo del revestimiento siempre y cuando éste constituya la reposición de la superficie de rodamiento que se afectó por la obra. Las acciones de mantenimiento incluyen el desazolve. La infraestructura de drenaje sanitario deberá ser separada de la infraestructura de drenaje pluvial, esto con la finalidad de no contaminar el agua captada, dando paso a su tratamiento, reúso e infiltración. Se recomienda la consulta de Guías Técnicas y Manuales sobre sistemas alternativos y drenaje pluvial.

*Descripción detallada del proyecto: LA OBRA CONSTA DE LAS SIGUIENTES PARTIDAS
 151.20 M2 LIMPIA Y TRAZO EN EL AREA DE TRABAJO
 216.96 M3 EXCAVACION CON EQUIPO
 54.24 M3 EXCAVACIÓN EN ROCA FIJA PARA ZANJAS
 254.40 M2 ADEME DE MADERA
 15.12 M3 PLANTILLA APISONADA
 189.00 M SUMINISTRO E INSTALACION DE TUBO SANITARIO CORRUGADO DE POLIETILENO DE ALTA DENSIDAD TIPO N 12

*¿Por qué es importante la obra?: LA CONSTRUCCIÓN DE ESTA OBRA BRINDARA EL SERVICIO DEL SERVICIO A LA POBLACIÓN QUE TIENE SU VIVIENDA EN EL PERÍMETRO DEL PANTEÓN Y AL MISMO TIEMPO DARÁ SERVIO A LOS BAÑOS QUE ESTÁN UBICADOS DENTRO DEL PANTEÓN YA QUE COMO NO HAY SERVICIO DE DRENAJE LAS CONDICIONES DE LOS SANITARIOS QUE PRESTAN SERVICIO EN EL PANTEÓN GENERAN OLORES LOS CUALES NO SON NADA AGRADABLES
 LO CUAL ES MOLESTO PARA LOS VECINOS POR LO QUE LA CONSTRUCCIÓN DE LA OBRA DISMINUIRÁ LA PROBABILIDAD DE ENFERMARSE POR EL MAL MANEJO DE LOS RESIDUOS

*¿Cuáles fueron los datos del IAP en los que se apoyó para la planeación de este proyecto?: SE TOMARON LOS DATOS DEL INFORME ANUAL DE POBREZA Y REZAGO SOCIAL 2023
 EN EL APARTADO II INDICADORES DE CARENCIAS SOCIALES EN EL MUNICIPIO O DEMARCACION TERRITORIAL
 EN CARENCIAS DE CALIDAD Y ESPACIOS DE LA VIVIENDA TENEMOS 4350 PERSONAS EN EL CUAL SE TIENE COMO

*¿De qué manera participó la ciudadanía en a la decisión de la realización del proyecto?: EN BASE A LA PARTICIPACIÓN DE LA CIUDADANÍA SE CREÓ UN COMITÉ PARA PODER GESTIONAR ANTE LA DEPENDENCIA MUNICIPAL LA EJECUCIÓN DE LA OBRA ANTES MENCIONADA LA ADMINISTRACIÓN TIENE COMO OBJETIVO INVOLUCRAR A LA SOCIEDAD EN LA PLANEACIÓN DE LOS PROYECTOS DANDO SEGUIMIENTO A LA PROGRAMACIÓN EJECUCIÓN

*Informe disponible en el Diario Oficial de la Federación

FACTIBILIDAD DEL PROYECTO SOLVENTAR(0)

SITUACIÓN LEGAL DE LA PROPIEDAD

El bien es público
 SI

DECLARATORIAS

Se cuenta con derecho de vía
 NO APLICA

Me doy por enterado que para el presente proyecto de infraestructura vial, en cuyo caso el presupuesto no contemple la instalación de servicios básicos de alcantarillado, drenaje, red de agua potable y electrificación, el costo de estos trabajos será aportación de la entidad federativa o municipio, comprometiéndose éstos a que dicha infraestructura, se encuentre integrada y en funcionamiento al finalizar el presente proyecto.

Manifiesto que tenemos conocimiento de que éste proyecto debe sujetarse a los costos paramétricos de la entidad federativa, y nos comprometemos a justificar ante los órganos fiscalizadores las variaciones que, en su caso, excedan de dichos costos.

Manifiesto contar con todos los permisos liberados, vigentes y necesarios para la correcta ejecución del proyecto.**

METAS FÍSICAS DEL PROYECTO (ACCIONES Y BENEFICIARIOS PROGRAMADOS) SOLVENTAR(0)

Monto Total a invertir	Monto Unitario	Población Beneficiaria Total	*Cantidad	*¿Qué Unidad de Medida aplica?
\$ 240,422.93	\$ 1,272.08	70	189.00	Metros lineales

Identificación de personas beneficiarias por género y adscripción étnica		*Viviendas beneficiadas	Monto planeado del Proyecto FAISMUN	Monto Subclasificación adicional directa	Monto Subclasificación adicional complementaria
Masculina	Femenina		\$ 240,422.93	0	0
35	35	14			
No. Hombre	No. Mujeres				
No. Hombre	No. Mujeres				
35	35				
Indígena					
Afromexicana					
Población que no se autoadscribe como indígena o afrodescendiente					

Rendimientos Financieros 2023
 Ingrese Monto

Institución Ejecutora: 2339 2339 Municipio de Tlatlaucatepec

Beneficios Esperados del Proyecto: SE TENDRA EL MANEJO ADECUADO PARA LAS AGUAS NEGRAS EVITANDO ENFERMEDADES

CONCURRENCIA APLICABLE AL PROYECTO SOLVENTAR(0) ADJUNTAR ANEXO I

Ramo	Aportaciones Federales a las Entidades Federativas y Municipios (1)	Monto	Porcentaje
Seleccionar...	Programa Presupuestal	Ingrese Monto	
Seleccionar...	Aportaciones Federales a las Entidades Federativas y Municipios (2)	Ingrese Monto	
Seleccionar...	Programa Presupuestal	Ingrese Monto	
Seleccionar...	Fuente de Financiamiento, Grupo Funcional: Gobierno	Ingrese Monto	
Seleccionar...	Programa Presupuestal	Ingrese Monto	
Seleccionar...	Fuente de Financiamiento, Grupo Funcional: Desarrollo Económico o Social (1)	Ingrese Monto	
Seleccionar...	Programa	Ingrese Monto	
Seleccionar...	Fuente de Financiamiento, Grupo Funcional: Desarrollo Económico o Social (2)	Ingrese Monto	
Seleccionar...	Programa Presupuestal	Ingrese Monto	

Fuente de Financiamiento Estatal	Fuente de Financiamiento Privada	Fuente de Financiamiento Municipal
Monto: Ingrese Monto	Monto: Ingrese Monto	Monto: Ingrese Monto
Porcentaje: Ingrese Solo Texto	Porcentaje: Ingrese Monto	Porcentaje: Ingrese Solo Texto

Si el proyecto tiene concurrencia con otro proyecto de recursos FAIS (FISE o FAISMUN), capturar el folio del proyecto:

MÓDULO FINANCIAMIENTO BANOBRAS SOLVENTAR(0)

Utilizará recursos de Financiamiento BANOBRAS
 NO

PERIODO EN EL QUE SE EJECUTARÁ LA OBRA SOLVENTAR(0)

Fecha de captura del proyecto	*Fecha de Inicio	*Fecha de Fin
20/07/2023	21/07/2023	04/09/2023

PROGRAMACIÓN DE TRABAJOS SOLVENTAR(0)

Etapas	Descripción de los trabajos principales por etapa de la obra	Avance de la obra (%)
Inicio :	EN ESTA ETAPA SE CONSIDERA EJECUTAR LA LIMPIA Y TRAZO EN EL AREA DE TRABAJO ASI COMO REALIZAR LAS EXCAVACIONES DE 216.96 M3 CON EQUIPO EN CUALQUIER MATERIAL EXCEPTO ROCA Y EN UN TRAMO SE CONSIDERA LA EXCAVACIÓN DE 54.24 M3	40
Desarrollo :	PARA ESTA ETAPA SE CONSIDERA ESTAR INSTALANDO 189.00 M DE TUBO SANITARIO CORRUGADO DE POLIETILENO DE ALTA DENSIDAD TIPO N 12 INTERIOR LISO DE 8 PULGADAS DIAM	30

Etapa	Descripción de los trabajos principales por etapa de la obra	Avance de la obra (%)
Conclusión :	DESCARGAS DOMICILIARIAS PARA ESTA ETAPA SE CONSIDERA INICIANDO CON LIMPIA Y TRAZO EN EL AREA DE TRABAJO	30
		100

Fecha: 26/07/2023 11:17:51
 Cadena: U3uRRapYN/FVn4h967VhbBFGLbNCzDIESDHw3Ss113HGSPZ36GWJvRLaMMRjWj5d+M9xlxCpcs/EMV/nf/CxEGLmoUnNMjcfXfAgaEBWylJl3obBy9gwnGlljRDKvrfL/AE61YQIE/nl36ILCKJXQZhYp75KBhx+02U6ZLEcT4qwiAuUDhgsaLZCGcYXM8D9MAvU6Y/YL9041dndCohF8s2EPqkim

FIRMA ELECTRÓNICA

DIRECCIÓN GENERAL DE DESARROLLO REGIONAL