



CAPTURA DE PROYECTOS FAISMUN APLICABLE AL MUNICIPIO DE TLATLAUQUITEPEC

IDENTIFICACIÓN GEOGRÁFICA DEL PROYECTO SOLVENTAR(0)

Id del Proyecto: 105549

Tipo de proyecto: PROYECTO FAISMUN

*Entidad Federativa: 21 PUEBLA

*Municipio: 21186 TLATLAUQUITEPEC

Grado de Rezago Social del Municipio: BAJO

*Localidad: 211860064 211860064 LA PRIMAVERA

Si no encontro su localidad, cotejar en el siguiente enlace [CENFEMUL](#)

La localidad cuenta con población indígena o atromexicana

Grado de Rezago Social de la Localidad: ALTO

¿En dónde aplica?: LOCALIDAD CON LOS DOS GRADOS DE REZAGO SOCIAL MAS ALTO

¿La localidad tiene ZAP Urbana?: NO

*Latitud: 19.972747957951494 *Longitud: -97.48839606484174

Geometría (marcadores,poligonos,lineas): 0 0 2

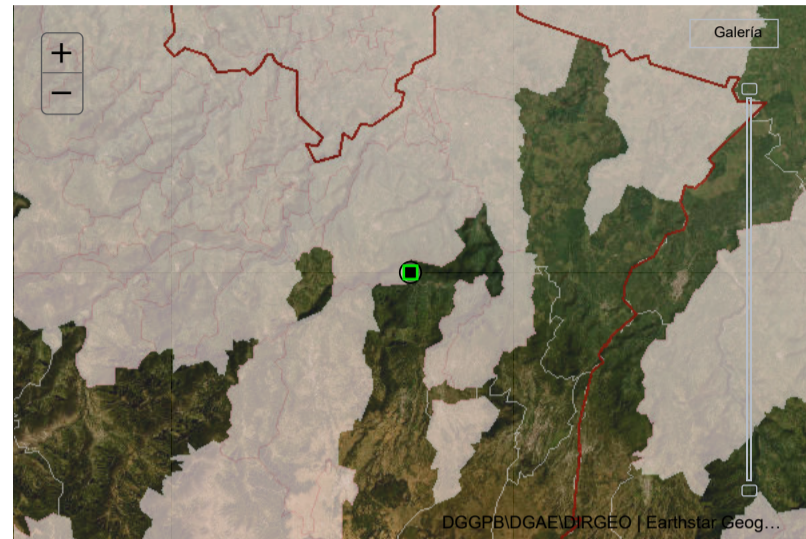

DOMICILIO GEOGRÁFICO SOLVENTAR(0)

Entidad Federativa: 21 PUEBLA

Municipio: 21186 TLATLAUQUITEPEC

Localidad: 211860064 LA PRIMAVERA

El domicilio geografico del proyecto se encuentra referido a una: Zona Urbana o Rural (con Amanzamiento)

*Tipo de Vialidad: CALLE

*Nombre de vialidad: CAMINO PRINCIPAL TEPETZINTLA - LA PRIMAVERA

Numero Exterior Anterior: Sin Numero Exterior(SN)

Num. Exterior: Domicilio Conocido

Alfanumerico: DOMICILIO CONOCIDO

Num. Interior: Sin número interior

*Código Postal: 73902

*Tipo de Asentamiento: COLONIA

*Nombre del Asentamiento: LA PRIMAVERA

Otro: LA PRIMAVERA

Identificar y registrar el nombre de las entre vialidades y la vialidad posterior del Domicilio

Entre Vialidad 1: *Tipo de Vialidad: NINGUNO *Nombre de vialidad: NINGUNO

Entre Vialidad 2: *Tipo de Vialidad: NINGUNO *Nombre de vialidad: NINGUNO

Vialidad Posterior: *Tipo de Vialidad: NINGUNO *Nombre de vialidad: NINGUNO

*Descripción de ubicación: COMO PUNTO DE REFERENCIA SE TOMA LA LOCALIDAD DE TEPETZINTLASE AVANZA SOBRE EL CAMINO PRINCIPAL 5 KM HASTA LLEGAR AL ACCESO DE LA LOCALIDAD DE LA PRIMAREVA DONDE SE UBICARAN 2 TRAMOS DE PUENTE PEATONAL

Dirección completa del domicilio del Proyecto: CALLE CAMINO PRINCIPAL TEPETZINTLA - LA PRIMAVERA COLONIA LA PRIMAVERA, CP. 73902 LA PRIMAVERA, TLATLAUQUITEPEC PUEBLA ENTRE NINGUNO NINGUNO Y NINGUNO NINGUNO, NINGUNO NINGUNO COMO PUNTO DE REFERENCIA SE TOMA LA LOCALIDAD DE TEPETZINTLASE AVANZA SOBRE EL CAMINO PRINCIPAL 5 KM HASTA LLEGAR AL ACCESO DE LA LOCALIDAD DE

IDENTIFICACIÓN DEL PROYECTO SOLVENTAR(0)

*Tipo de incidencia del Proyecto: 01 DIRECTA

*Seleccione el Rubro: 0118.URBANIZACION

*Seleccione la Subclasificación del Proyecto: 21415.PUENTE (PEATONAL Y VEHICULAR)

*Seleccione la Modalidad del Proyecto: 02.CONSTRUCCIÓN

¿El proyecto cuenta con más de una subclasificación?: NO

Nombre sugerido del Proyecto: EN TLATLAUQUITEPEC LOCALIDAD LA PRIMAVERA ASENTAMIENTO OTRO

*Nombre del Proyecto: CONSTRUCCIÓN DE PUENTE VEHICULAR EN EL ACCESO A LA LOCALIDAD DE LA PRIMAVERA TLATLAUQUITEPEC PUEBLA

Consideraciones señaladas en el catálogo de los Lineamientos Generales para la Operación del FAIS. La planeación que realicen los gobiernos locales y de las entidades federativas, considerará los lineamientos y normas técnicas aplicables para el proyecto, especificadas en los reglamentos de construcción vigentes. Se deberán garantizar las condiciones de accesibilidad para personas mayores, mujeres embarazadas y personas con discapacidad.

Porcentaje

Porcentaje

Si el proyecto tiene concurrencia con otro proyecto de recursos FAIS (FISE o FAISMUN), capturar el folio del proyecto:

MÓDULO FINANCIAMIENTO BANOBRAS

Utilizará recursos de Financiamiento
BANOBRAS

PERIODO EN EL QUE SE EJECUTARÁ LA OBRA

Fecha de captura del proyecto

*Fecha de Inicio

*Fecha de Fin

01/06/2023

09/06/2023

07/08/2023

PROGRAMACIÓN DE TRABAJOS

Etapa	Descripción de los trabajos principales por etapa de la obra	Avance de la obra (%)
Inicio :	48.00 M2 TRAZO Y NIVELACIÓN 72.64 M3 EXCAVACIÓN EN ROCA FIJA PARA ZANJAS	<input type="text" value="30"/>
Desarrollo :	44.80 M2 DE PLANTILLA DE CONCRETO SIMPLE 8 CM DE ESPESOR 82.56 M3 CIMENTOS DE MAMPOSTERÍA DE PIEDRA BRASA	<input type="text" value="60"/>
Conclusión :	3 LAVADERO DE CONCRETO HIDRÁULICO 69.14 M3 SUMINISTRO FORMACIÓN Y COMPACTACIÓN POR UNIDAD DE OBRA TERMINADA	<input type="text" value="10"/>
		<input type="text" value="100"/>

Fecha: 01/06/2023 15:45:31
Cadena: N0rY1FePclsqGZJW1CC0CQ1mYFumb4mqcBjuhkaBjzimOW/sBS+AxP2pYw6/4FoTOLYCrQB1FqW3M8GhVs9L3xz3R/4rsNVtphJ9S6xEHkWrnS4UkEc2gGgGcdnMaFdKKho+ZJxUSB2ML6kybuDULGheaLaTmOzJlJaXbWNWr0f7QvTse/cc5+nuATI/LC49G4uQh2vy5eLao1A2YRd87Rrqq

FIRMA ELECTRÓNICA

DIRECCIÓN GENERAL DE DESARROLLO REGIONAL