



Usuario: SANCHEZ LOEZA GILBERTO DE JESUS, FPUE2118602

INDICE_(FAIS2023.pkg_faiss.fs)| MONITOR FISDMF_(FAIS2023.pkg_monitor_fismdf.fs?pi_entidad_federativa=21&pi_municipio=0)| INFORMACION FISDMF_(FAIS2023.pkg_informacion_fismdf.fs?pi_entidad_federativa=21&pi_municipio=21186)|

PROYECTOS Financiamiento BANOBRAS y RENDIMIENTOS PRODIMDF GASTOS INDIRECTOS

CAPTURA DE PROYECTOS FAISMUN APLICABLE AL MUNICIPIO DE TLATLAUQUITEPEC

IDENTIFICACIÓN GEOGRÁFICA DEL PROYECTO SOLVENTAR(0)

Id del Proyecto: 170079

Tipo de proyecto: PROYECTO FAISMUN

*Entidad Federativa: 21 PUEBLA

*Municipio: 21186 TLATLAUQUITEPEC

Grado de Rezago Social del Municipio: BAJO

*Localidad: 211860095 211860095 PABLOGCO

Si no encuentro su localidad, cotejar en el siguiente enlace [CENFEMUL](#)

La localidad cuenta con población indígena o afroamericana

Grado de Rezago Social de la Localidad: BAJO

¿En dónde aplica?: POBREZA EXTREMA

¿La localidad tiene ZAP Urbana?: NO

*Latitud: 19.795099999998655 *Longitud: -97.48416099999934

Geometría (marcadores,poligonos,lineas): 0 0 2

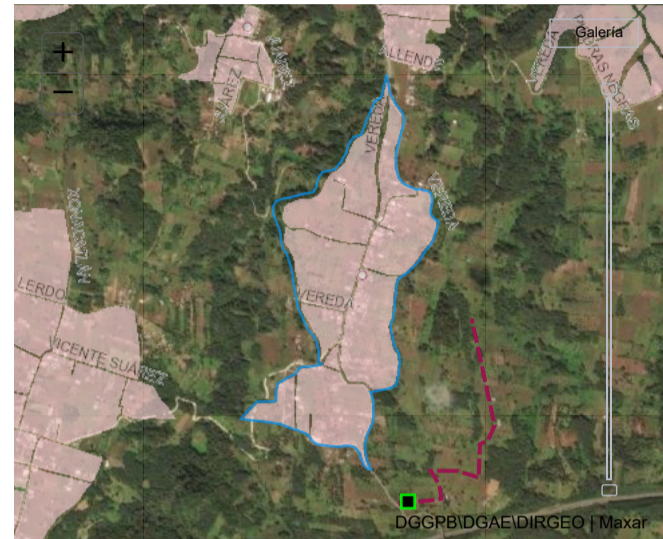

DOMICILIO GEOGRÁFICO SOLVENTAR(0)

Entidad Federativa: 21 PUEBLA

Municipio: 21186 TLATLAUQUITEPEC

Localidad: 211860095 PABLOGCO

El domicilio geografico del proyecto se encuentra referido a una: Zona Urbana o Rural (con Amanzamiento)

*Tipo de Vialidad: CALLE

*Nombre de vialidad: CAMINO PRINCIPAL

Ninguno:

Sin Numero Exterior(SN):

Domicilio Conocido:

Numero Exterior Anterior:

Num. Exterior:

Alfanumerico:

DOMICILIO CONOCIDO

Num. Interior:

Alfanumerico:

Sin número interior:

Seleccione:

*Código Postal: 73906

Ninguno:

*Tipo de Asentamiento: COLONIA

*Nombre del Asentamiento: PABLOGCO

Otro: PABLOGCO

Ninguno:

Identificar y registrar el nombre de las entre vialidades y la vialidad posterior del Domicilio

Entre Vialidad 1:

*Tipo de Vialidad: CARRETERA

*Nombre de vialidad: QUE COMUNICA A LA LOCALIDAD DE GOMEZ

Ninguno:

Entre Vialidad 2:

*Tipo de Vialidad: NINGUNO

*Nombre de vialidad: NINGUNO

Ninguno:

Vialidad Posterior:

*Tipo de Vialidad: NINGUNO

*Nombre de vialidad: NINGUNO

Ninguno:

*Descripción de ubicación: LLEGAR AL ENTROQUE DEL CAMINO A REHABILITARSE MENCIONA QUE A 270.00 METROS APROXIMADAMENTE SE ENCUENTRA UBICADO EL PUENTE QUE ATRAVIESA LA PISTA HACIA GOMEZ ORIENTE

Dirección completa del domicilio del Proyecto: CALLE CAMINO PRINCIPAL COLONIA PABLOGCO, CP. 73906 PABLOGCO, TLATLAUQUITEPEC PUEBLA ENTRE CARRETERA QUE COMUNICA A LA LOCALIDAD DE GOMEZ Y NINGUNO NINGUNO, NINGUNO NINGUNO SE TOMA COMO REFERENCIA LA PRIMARIA DE LA LOCALIDAD DE PABLOGCO

286

IDENTIFICACIÓN DEL PROYECTO SOLVENTAR(0)

*Tipo de incidencia del Proyecto: 01 DIRECTA

*Seleccione el Rubro: 0118.URBANIZACION

*Seleccione la Subclasificación del Proyecto: 11603.CAMINO SACA COSECHAS

*Seleccione la Modalidad del Proyecto: 05.REHABILITACIÓN

*¿El proyecto cuenta con más de una subclasificación?: NO

Nombre sugerido del Proyecto: DE CAMINO SACA COSECHAS EN TLATLAUQUITEPEC LOCALIDAD PABLOGCO ASENTAMIENTO OTRO

*Nombre del Proyecto: REHABILITACIÓN DE CAMINO SACA COSECHAS DEL KM 0 MAS 000.00 AL 1 MAS 193.00 KM EN LA LOCALIDAD DE PABLOGCO MUNICIPIO DE TLATLAUQUITEPEC PUEBLA

Consideraciones señaladas en el catálogo de los Lineamientos Generales para la Operación del FAIS: La planeación que realicen los gobiernos locales y de las entidades federativas, considerará las condiciones mínimas necesarias que establezca la SADER. También se deberá considerar, dar atención prioritaria a las localidades y municipios con Índice de Rezago Social Alto y Muy Alto, así como atender a quienes cuenten con altas probabilidades de carecer de tal servicio y a los territorios rurales preferentemente con población indígena, en cuyo caso deberán contar con el aval de asamblea o sus autoridades a partir de su propia priorización.

*Descripción detallada del proyecto: LA PRESENTÉ OBRA CONSTA DE LAS SIGUIENTES PARTIDAS
TERRACERÍAS
1939.37 M3 EXCAVACIONES
2521.18 M3 ACARREO EN CAMION DE MATERIAL MIXTO. PRIMER KILOMETRO EL CUAL SE REALIZARA CON CARGA MECANICA
7563.54 M3 KM RELLENO A VOLTEO UTILIZANDO MATERIAL PRODUCTO DE LA EXCAVACIÓN
4772.00 M2 COMPACTACIÓN DE TERRENO NATURAL EN CAPAS DE 20 CENTÍMETROS

*¿Por qué es importante la obra?: ESTA OBRA BENEFICIARA A LOS AGRICULTORES DE LA LOCALIDAD YA QUE AL CONTAR CON VIALIDADES QUE CUMPLAN CON LAS MEDIDAS NECESARIAS PARA PODER TRANSPORTAR SUS COSECHAS AYUDARA A AGILIZAR LA VENTA DE SUS PRODUCTOS CABE MENCIONAR QUE PARTE DE SUS COSECHAS SON PARA CONSUMO FAMILIAR POR LO QUE BENEFICIARA A LAS FAMILIAS DE ESTA COMUNIDAD ACARREO EN CAMIÓN DE MATERIAL MIXTO. KILOMETRO SUBSECUENTE ZONA SUB URBANA
190.16 M3

*¿Cuáles fueron los datos del IAP en los que se apoyó para la planeación de este proyecto?: SE TOMARON LOS DATOS DEL INFORME ANUAL DE POBREZA Y REZAGO SOCIAL 2023 EN EL APARTADO II. INDICADORES DE CARENCIAS SOCIALES EN EL MUNICIPIO O DEMARCACIÓN TERRITORIAL EN CARENCIAS DE ACCESO A LA ALIMENTACIÓN NUTRITIVA Y DE CALIDAD TENEMOS 9841 PERSONAS EN EL CUAL SE

*¿De qué manera participó la ciudadanía en a la decisión de la realización del proyecto?: EN BASE A LA PARTICIPACIÓN DE LA CIUDADANÍA SE CREÓ UN COMITÉ PARA PODER GESTIONAR ANTE LA DEPENDENCIA MUNICIPAL LA EJECUCIÓN DE LA OBRA ANTES MENCIONADA LA ADMINISTRACIÓN TIENE COMO OBJETIVO INVOLUCRAR A LA SOCIEDAD EN LA PLANEACIÓN DE LOS PROYECTOS DANDO SEGUIMIENTO A LA PROGRAMACIÓN EJECUCIÓN

*Informe disponible en el Diario Oficial de la Federación

FACTIBILIDAD DEL PROYECTO SOLVENTAR(0)

SITUACIÓN LEGAL DE LA PROPIEDAD

El bien es público SI

DECLARATORIAS

Se cuenta con derecho de vía NO APLICA

Me doy por enterado que para el presente proyecto de infraestructura vial, en cuyo caso el presupuesto no contemple la instalación de servicios básicos de alcantarillado, drenaje, red de agua potable y electrificación, el costo de estos trabajos será aportación de la entidad federativa o municipio, comprometiéndose éstos a que dicha infraestructura, se encuentre integrada y en funcionamiento al finalizar el presente proyecto.

Manifiesto que tenemos conocimiento de que éste proyecto debe sujetarse a los costos paramétricos de la entidad federativa, y nos comprometemos a justificar ante los órganos fiscalizadores las variaciones que, en su caso, excedan de dichos costos.

Manifiesto contar con todos los permisos liberados, vigentes y necesarios para la correcta ejecución del proyecto.**

METAS FÍSICAS DEL PROYECTO (ACCIONES Y BENEFICIARIOS PROGRAMADOS) SOLVENTAR(0)

Monto Total a invertir	Monto Unitario	Población Beneficiaria Total	Acciones Programadas y Beneficiarios Programados *Cantidad	*¿Qué Unidad de Medida aplica?	Monto planeado del Proyecto FAISMUN	Monto Subclasificación adicional directa	Monto Subclasificación adicional complementaria
\$ 852,469.24	\$ 893.20	100	954.40	Metros cúbicos	\$ 852,469.24	0	0
Identificación de personas beneficiarias por género y adscripción étnica		*Viviendas beneficiadas		Rendimientos Financieros 2023			
Masculina 50	Femenina 50	20		Ingrese Monto			
No. Hombre	Indígena	No. Mujeres		Institución Ejecutora			
No. Hombre	Afromexicana	No. Mujeres		2339 2339 Municipio de Tlatlauquitepec			
50	Población que no se autoadscribe como indígena o afrodescendiente	50		Beneficios Esperados del Proyecto			
				ESTA OBRA BENEFICIARA A LOS AGRICULTORES PARA SACAR DE MANERA RAPIDA SUS			

CONCURRENCIA APLICABLE AL PROYECTO SOLVENTAR(0) ADJUNTAR ANEXO I

Ramo	Aportaciones Federales a las Entidades Federativas y Municipios (1) Programa Presupuestal	Monto	Porcentaje
Seleccionar...	Seleccionar...	Ingrese Monto	
Seleccionar...	Aportaciones Federales a las Entidades Federativas y Municipios (2) Programa Presupuestal	Ingrese Monto	
Seleccionar...	Fuente de Financiamiento, Grupo Funcional: Gobierno Programa Presupuestal	Ingrese Monto	
Seleccionar...	Fuente de Financiamiento, Grupo Funcional: Desarrollo Económico o Social (1) Programa	Ingrese Monto	
Seleccionar...	Fuente de Financiamiento, Grupo Funcional: Desarrollo Económico o Social (2) Programa Presupuestal	Ingrese Monto	
Fuente de Financiamiento Estatal		Fuente de Financiamiento Privada	
Monto	Nombre del Programa	Monto	Porcentaje
Ingrese Monto	Ingrese Solo Texto	Ingrese Monto	
Porcentaje		Porcentaje	
Fuente de Financiamiento Municipal		Fuente de Financiamiento Municipal	
Monto	Nombre del Programa	Monto	Porcentaje
Ingrese Monto	Ingrese Solo Texto	Ingrese Monto	
Porcentaje		Porcentaje	

Si el proyecto tiene concurrencia con otro proyecto de recursos FAIS (FISE o FAISMUN), capturar el folio del proyecto:

MÓDULO FINANCIAMIENTO BANOBRAS SOLVENTAR(0)

Utilizará recursos de Financiamiento BANOBRAS NO

PERIODO EN EL QUE SE EJECUTARÁ LA OBRA SOLVENTAR(0)

Fecha de captura del proyecto	*Fecha de Inicio	*Fecha de Fin
01/08/2023	21/07/2023	18/09/2023

PROGRAMACIÓN DE TRABAJOS SOLVENTAR(0)

Etapas	Descripción de los trabajos principales por etapa de la obra	Avance de la obra (%)
Inicio :	SE CONTEMPLA QUE ES ESTA ETAPA DE LA EJECUCIÓN SE LLEVEN ACABO LAS EXCAVACIONES Y CORTES DEBAJO DE LA SUBRASANTE CONTEMPLANDO ACARREO EN CAMION DE MATERIAL MIXTO AL PRIMER KM CON CARGA MECANICA ASI COMO ACARREO DE MATERIAL MIXTO A KILÓMETROS SUBSECUENTE	35
Desarrollo :	DURANTE ESTA ETAPA SE CONTEMPLA LA COMPACTACIÓN DE TERRENO NATURAL EN CAPAS DE 20 CM DE ESPESOR POR MEDIOS MECÁNICOS	40
Conclusión :	DURANTE ESTA ETAPA SE CONSIDERA LA CONFORMACIÓN Y COMPACTACIÓN INCORPORANDO AGUA PARA SUBRASANTE EL CUAL SERÁ COMPACTADO AL 95 PORCIENTO PROCTOR EMPLEANDO MAQUINARIA CON UN ESPESOR PROMEDIO DE 15 CENTÍMETROS	25
		100

FIRMA ELECTRÓNICA

