



Usuario: SANCHEZ LOEZA GILBERTO DE JESUS, FPUE2118602

INDICE\_(FAIS2023.pkg\_faishs)| MONITOR FISDMF\_(FAIS2023.pkg\_monitor\_fismdf.fs?pi\_entidad\_federativa=21&pi\_municipio=0)| INFORMACION FISDMF\_(FAIS2023.pkg\_informacion\_fismdf.fs?pi\_entidad\_federativa=21&pi\_municipio=21186)|

PROYECTOS Financiamiento BANOBRAS y RENDIMIENTOS PRODIMDF GASTOS INDIRECTOS

CAPTURA DE PROYECTOS FAISMUN APLICABLE AL MUNICIPIO DE TLATLAUQUITEPEC

IDENTIFICACIÓN GEOGRÁFICA DEL PROYECTO SOLVENTAR(0)

Id del Proyecto: 97962

Tipo de proyecto: PROYECTO FAISMUN

\*Entidad Federativa: 21 PUEBLA

\*Municipio: 21186 TLATLAUQUITEPEC

Grado de Rezago Social del Municipio: BAJO

\*Localidad: 211860001 211860001 CIUDAD DE TLATLAUQUITEPEC

Si no encuentro su localidad, cotejar en el siguiente enlace [CENFEMUL](#)

La localidad cuenta con población indígena o afromexicana

Grado de Rezago Social de la Localidad: MUY BAJO

¿En dónde aplica?: ZAP URBANA

¿La localidad tiene ZAP Urbana?: SI

\*¿La población beneficiaria de la obra se encuentra dentro de la ZAP urbana?: SI

\*¿En qué AGEB se encuentra la población beneficiaria?: 2118600010182

Favor de cotejar en el siguiente enlace electrónico [SISGE \(https://sisge.bienestar.gob.mx/SISGE/\)](https://sisge.bienestar.gob.mx/SISGE/)

Multi ageb		
2118600010125		-
2118600010093		-
2118600010178		-
2118600010214		-

\*Latitud: 19.84139993422 \*Longitud: -97.49803664417045

Geometría (marcadores,poligonos,lineas): 246 0 0

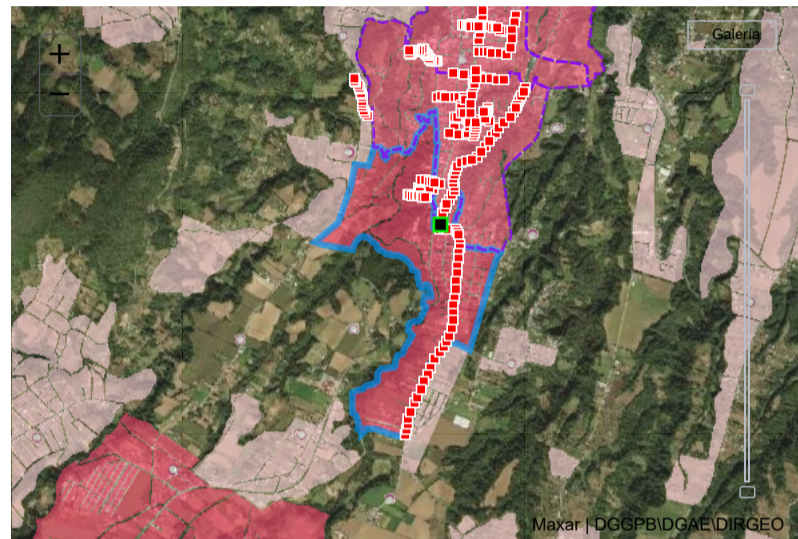

DOMICILIO GEOGRÁFICO SOLVENTAR(0)

Entidad Federativa: 21 PUEBLA

Municipio: 21186 TLATLAUQUITEPEC

Localidad: 211860001 CIUDAD DE TLATLAUQUITEPEC

El domicilio geografico del proyecto se encuentra referido a una: Zona Urbana o Rural (con Amanzamiento)

\*Tipo de Vialidad: CALLE DOLORES BETANCOURTH Ninguno

Numero Exterior Anterior: Sin Numero Exterior (SN): Domicilio Conocido

Num. Exterior: Num. Exterior: Alfanumerico

Num. Interior: Num. Interior: Alfanumerico Sin número interior

\*Código Postal: 73900 Ninguno

\*Tipo de Asentamiento: CIUDAD \*Nombre del Asentamiento: TLATLAUQUITEPEC Otro: TLATLAUQUITEPEC Ninguno

Identificar y registrar el nombre de las entre vialidades y la vialidad posterior del Domicilio

Entre Vialidad 1: \*Tipo de Vialidad: AVENIDA \*Nombre de vialidad: REFORMA Ninguno

Entre Vialidad 2: \*Tipo de Vialidad: CONTINUACION \*Nombre de vialidad: DOLORES BETANCOURTH Ninguno

Vialidad Posterior: \*Tipo de Vialidad: CALLE \*Nombre de vialidad: ADOLFO RUIZ CORTINES Ninguno

\*Descripción de ubicación: TIENE COMO PUNTO DE INICIÓ EL PRIMER TRAMO A UN COSTADO DEL CESSA Y LIBRAMIENTO MIGUEL GUERRERO ORTIZ HASTA EL ACCESO A LA LOCALIDAD DE TZINACANTEPECY EL SEGUNDO TRAMO ES SOBRE EL LIBRAMIENTO

Dirección completa del domicilio del Proyecto: CALLE DOLORES BETANCOURTH CIUDAD TLATLAUQUITEPEC, CP. 73900 CIUDAD DE TLATLAUQUITEPEC, TLATLAUQUITEPEC PUEBLA ENTRE AVENIDA REFORMA Y CONTINUACION DOLORES BETANCOURTH, CALLE ADOLFO RUIZ CORTINES TIENE COMO PUNTO DE INICIÓ EL PRIMER TRAMO A UN COSTADO DEL CESSA Y

IDENTIFICACIÓN DEL PROYECTO SOLVENTAR(0)

\*Tipo de incidencia del Proyecto: 01 DIRECTA

\*Seleccione el Rubro: 0118.URBANIZACION

\*Seleccione la Subclasificación del Proyecto: 21402.ALUMBRADO PUBLICO

\*Seleccione la Modalidad del Proyecto: 05.REHABILITACIÓN

\*¿El proyecto cuenta con más de una subclasificación?: NO

Nombre sugerido del Proyecto: EN TLATLAUQUITEPEC LOCALIDAD CIUDAD DE TLATLAUQUITEPEC ASENTAMIENTO OTRO

\*Nombre del Proyecto: REHABILITACION DEL ALUMBRADO PUBLICO EN EL MUNICIPIO DE TLATLAUQUITEPEC PUEBLA

Consideraciones señaladas en el catálogo de los Lineamientos Generales para la Operación del FAIS. La planeación que realicen los gobiernos locales y de las entidades federativas, considerará la sustitución e instalación de lámparas y luminarias que cumplan con nuevos estándares tecnológicos acordes con el desarrollo sustentable y protección al ambiente, en apego a la Ley General de Cambio Climático y el Convenio de Minamata. Bajo la modalidad de equipamiento se deberá considerar el suministro, la instalación y todo lo necesario para su correcto funcionamiento, considerando únicamente equipamiento fijo, sin incluir ningún tipo de insumos.

\*Descripción detallada del proyecto: LA PRESENTÉ OBRA CONSTA DE LO SIGUIENTE  
 DESMONTAJE E INSTALACIÓN DE 246 LUMINARIAS PARA ALUMBRADO PUBLICO TIPO RAQUETA SUPER LED 160 LM 60WATS DE ALUMINIO NEGRO TIPO OVALO INCLUYE FOTOCELDA Y TODO PARA SU CORRECTA COLOCACIÓN ASI COMO EL ASEJO DEL ÁREA INTERVENIDA  
 LAS CUALES SE COLOCARAN SOBRE LAS VIALIDADES DOLORES BETANCOURT LA CUAL COMUNICA A LA LOCALIDAD DE CONTLA Y EL LIBRAMIENTO COMENZANDO DEL CESSA A LA CARRETERA FEDERAL 129 PUEBLA TEZIUTLÁN

\*¿Por qué es importante la obra?: LA REHABILITACIÓN DEL ALUMBRADO PUBLICO SERÁ EN BENEFICIO A LA POBLACIÓN EN GENERAL YA QUE PARA DISMINUIR TIEMPOS DE TRASLADO POR EL CENTRO DE LA CIUDAD UTILIZAN EL LIBRAMIENTO EL CUAL NO ESTA TAN POBLADO POR LO QUE TENER ILUMINADA LA VIALIDAD TENDRÁ BENEFICIOS PARA LA POBLACIÓN QUE CAMINA SOBRE LA MISMA BRINDAN UNA MEJOR SEGURIDAD

\*¿Cuáles fueron los datos del IAP en los que se apoyó para la planeación de este proyecto?: SE TOMARON LOS DATOS DEL INFORME ANUAL DE POBREZA Y REZAGO SOCIAL 2023 EN EL APARTADO II INDICADORES DE CARENCIAS SOCIALES EN EL MUNICIPIO O DEMARCACIÓN TERRITORIAL EN CARENCIAS DE ACCESO A LA SEGURIDAD SOCIAL TENEMOS 38400 PERSONAS EN EL CUAL SE TIENE COMO OBJETIVO DISMINUIR LA CARENCIA REFLEJADA EN EL INFORME ESTA OBRA MEJORARÁ LA VISIBILIDAD EN LAS VIALIDADES ANTES MENCIONADAS GENERANDO UNA MEJOR SEGURIDAD EN EL TRANSITO DE LAS MISMAS

\*¿De qué manera participó la ciudadanía en a la decisión de la realización del proyecto?: EN BASE A LA PARTICIPACIÓN DE LA CIUDADANÍA SE CREÓ UN COMITÉ PARA PODER GESTIONAR ANTE LA DEPENDENCIA

\*Informe disponible en el Diario Oficial de la Federación

**FACTIBILIDAD DEL PROYECTO** SOLVENTAR(0)

**SITUACIÓN LEGAL DE LA PROPIEDAD**

El bien es público

**DECLARATORIAS**

Se cuenta con derecho de vía

Me doy por enterado que para el presente proyecto de infraestructura vial, en cuyo caso el presupuesto no contemple la instalación de servicios básicos de alcantarillado, drenaje, red de agua potable y electrificación, el costo de estos trabajos será aportación de la entidad federativa o municipio, comprometiéndose éstos a que dicha infraestructura, se encuentre integrada y en funcionamiento al finalizar el presente proyecto.

Manifiesto que tenemos conocimiento de que éste proyecto debe sujetarse a los costos paramétricos de la entidad federativa, y nos comprometemos a justificar ante los órganos fiscalizadores las variaciones que, en su caso, excedan de dichos costos.

Manifiesto contar con todos los permisos liberados, vigentes y necesarios para la correcta ejecución del proyecto.\*\*

**METAS FÍSICAS DEL PROYECTO (ACCIONES Y BENEFICIARIOS PROGRAMADOS)** SOLVENTAR(0)

Monto Total a invertir	Monto Unitario	Población Beneficiaria Total	*Cantidad	*¿Qué Unidad de Medida aplica?			
\$ 808,741.63	\$ 3,287.57	1500	246.00	Piezas			
Identificación de personas beneficiarias por género y adscripción étnica				*Viviendas beneficiadas	Monto planeado del Proyecto FAISMUN	Monto Subclasificación adicional directa	Monto Subclasificación adicional complementaria
Masculina		Femenina	300	\$ 808,741.63	0	0	
No. Hombre		Indígena	No. Mujeres				
No. Hombre		Afromexicana	No. Mujeres				
750		Población que no se autoadscribe como indígena o afrodescendiente	750				
Rendimientos Financieros 2023				Ingrese Monto			
Institución Ejecutora				Beneficios Esperados del Proyecto			
2339 2339 Municipio de Tlatlauquitepec				MEJORARA EL ALUMBRADO PUBLICO EN LAS VIALIDADES PRINCIPALES AL MUNICIPIO			

**CONCURRENCIA APLICABLE AL PROYECTO** SOLVENTAR(0) ADJUNTAR ANEXO I

Ramo	Aportaciones Federales a las Entidades Federativas y Municipios (1)	Monto	Porcentaje
Seleccionar...	Programa Presupuestal	Ingrese Monto	
Seleccionar...	Aportaciones Federales a las Entidades Federativas y Municipios (2)	Ingrese Monto	
Seleccionar...	Programa Presupuestal	Ingrese Monto	
Seleccionar...	Fuente de Financiamiento, Grupo Funcional: Gobierno	Ingrese Monto	
Seleccionar...	Programa Presupuestal	Ingrese Monto	
Seleccionar...	Fuente de Financiamiento, Grupo Funcional: Desarrollo Económico o Social (1)	Ingrese Monto	
Seleccionar...	Programa	Ingrese Monto	
Seleccionar...	Fuente de Financiamiento, Grupo Funcional: Desarrollo Económico o Social (2)	Ingrese Monto	
Seleccionar...	Programa Presupuestal	Ingrese Monto	

Fuente de Financiamiento Estatal		Fuente de Financiamiento Privada		Fuente de Financiamiento Municipal	
Monto	Nombre del Programa	Monto	Porcentaje	Monto	Nombre del Programa
Ingrese Monto	Ingrese Solo Texto	Ingrese Monto		Ingrese Monto	Ingrese Solo Texto
Porcentaje				Porcentaje	

Si el proyecto tiene concurrencia con otro proyecto de recursos FAIS (FISE o FAISMUN), capturar el folio del proyecto:

**MÓDULO FINANCIAMIENTO BANOBRAS** SOLVENTAR(0)

Utilizará recursos de Financiamiento BANOBRAS

**PERIODO EN EL QUE SE EJECUTARÁ LA OBRA** SOLVENTAR(0)

Fecha de captura del proyecto	*Fecha de Inicio	*Fecha de Fin
30/05/2023	16/05/2023	14/07/2023

**PROGRAMACIÓN DE TRABAJOS** SOLVENTAR(0)

Etapa	Descripción de los trabajos principales por etapa de la obra	Avance de la obra (%)
Inicio :	ASCENSO DEL TRABAJADOR DESMONTE DE LUMINARIAS TIPO RAQUETA SUPER LED 160 LM 60WATS	30
Desarrollo :	ASCENSO DEL TRABAJADOR DESMONTE DE LUMINARIAS TIPO RAQUETA SUPER LED 160 LM 60WATS	40

Etapa	Descripción de los trabajos principales por etapa de la obra	Avance de la obra (%)
Conclusión :	ASCENSO DEL TRABAJADOR DESMONTE DE LUMINARIAS TIPO RAQUETA SUPER LED 160 LM 60WATS	30
		100

Fecha: 14/06/2023 17:00:55  
 Cadena: Ylvr4LlJWQl+psAcMHRmuvv5H66807svZyxcDTub0esr7hhG7MCNKS2J3cg1O1CR5DVWuFZ4bBeqCGxaT3JZ7c7onkHFX9/XXI2QEqk2wmivYd2fJaHFrKyV8pvPaW8zjlyndTtHcv5kuMgCpRLlg5eatlt9ySevthe7Eo7V2H+9ZI725uLeWnojllZ/TFPQugzO3KI9WXLJL+5TrsMo983lewW0Jxw

FIRMA ELECTRÓNICA

**DIRECCIÓN GENERAL DE DESARROLLO REGIONAL**