

Usuario: SANCHEZ LOEZA GILBERTO DE JESUS, FPUE2118602

INDICE_(FAIS2023.pkg_faishs)| MONITOR FISDMF_(FAIS2023.pkg_monitor_fismdf.fs?pi_entidad_federativa=21&pi_municipio=0)| INFORMACION FISDMF_(FAIS2023.pkg_informacion_fismdf.fs?pi_entidad_federativa=21&pi_municipio=21186)|

PROYECTOS Financiamiento BANOBRAS y RENDIMIENTOS PRODIMDF GASTOS INDIRECTOS

CAPTURA DE PROYECTOS FAISMUN APLICABLE AL MUNICIPIO DE TLATLAUQUITEPEC

IDENTIFICACIÓN GEOGRÁFICA DEL PROYECTO SOLVENTAR(0)

Id del Proyecto: 95616
 Tipo de proyecto: PROYECTO FAISMUN
 *Entidad Federativa: 21 PUEBLA
 *Municipio: 21186 TLATLAUQUITEPEC
 Grado de Rezago Social del Municipio: BAJO
 *Localidad: 211860001 211860001 CIUDAD DE TLATLAUQUITEPEC
 Si no encontro su localidad, cotejar en el siguiente enlace [CENFEMUL](#)
 La localidad cuenta con población indígena o afromexicana
 Grado de Rezago Social de la Localidad: MUY BAJO
 ¿En dónde aplica?: POBREZA EXTREMA
 ¿La localidad tiene ZAP Urbana?: SI
 *¿La población beneficiaria de la obra se encuentra dentro de la ZAP urbana?: SI
 *¿En qué AGEB se encuentra la población beneficiaria?: 2118600010178
 Favor de cotejar en el siguiente enlace electrónico [SISGE \(https://sisge.bienestar.gob.mx/SISGE/\)](https://sisge.bienestar.gob.mx/SISGE/)
 Multi ageb:
 *Latitud: 19.847939999998662 *Longitud: -97.4999809999934
 Geometría (marcadores,poligonos,lineas): 0 0 1

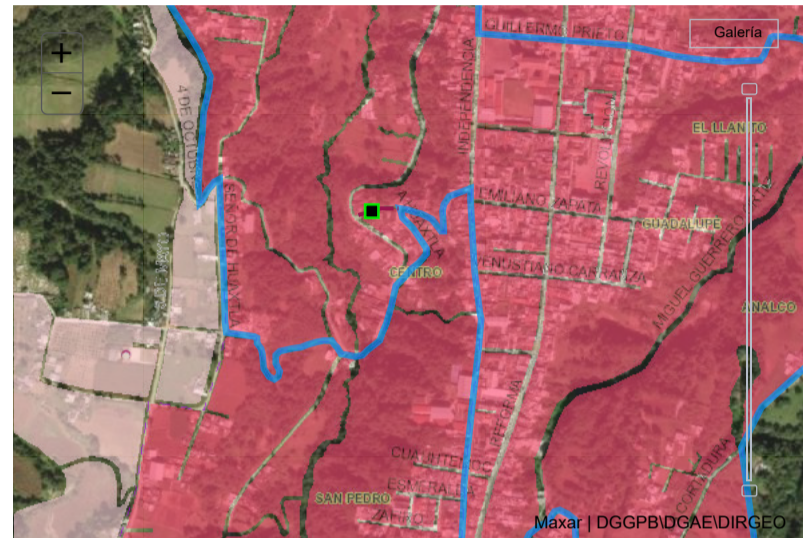

DOMICILIO GEOGRÁFICO SOLVENTAR(0)

Entidad Federativa: 21 PUEBLA
 Municipio: 21186 TLATLAUQUITEPEC
 Localidad: 211860001 CIUDAD DE TLATLAUQUITEPEC
 El domicilio geografico del proyecto se encuentra referido a una: Zona Urbana o Rural (con Amanzamiento)
 *Tipo de Vialidad: CALLE *Nombre de vialidad: SIN NOMBRE CAMINO A HUAXTLA Ninguno:
 Sin Numero Exterior(SN): Domicilio Conocido Numero Exterior Anterior: Num. Exterior: Alfanumerico
 Num. Interior: Alfanumerico Sin número interior
 *Código Postal: 73900 Ninguno
 *Tipo de Asentamiento: COLONIA *Nombre del Asentamiento: HUAXTLA Otro: HUAXTLA Ninguno
 Identificar y registrar el nombre de las entre vialidades y la vialidad posterior del Domicilio
 Entre Vialidad 1: *Tipo de Vialidad: CALLE *Nombre de vialidad: HUAXTLA Ninguno
 Entre Vialidad 2: *Tipo de Vialidad: CALLE *Nombre de vialidad: CAMINO A HUAXTLA Ninguno
 Vialidad Posterior: *Tipo de Vialidad: NINGUNO *Nombre de vialidad: NINGUNO Ninguno
 *Descripción de ubicación: CON CALLE HUAXTLA SE AVANZA SOBRE ESA VIALIDAD APROXIMADAMENTE A 150 METROS INICIA EL PUNTO DONDE SE EJECUTARA LA OBRA ES UNA PENDIENTE Y COMUNICA CON LA CALLE CAMINO A HUAXTLA
 Dirección completa del domicilio del Proyecto: CALLE SIN NOMBRE CAMINO A HUAXTLA COLONIA HUAXTLA, CP. 73900 CIUDAD DE TLATLAUQUITEPEC, TLATLAUQUITEPEC PUEBLA ENTRE CALLE HUAXTLA Y CALLE CAMINO A HUAXTLA, NINGUNO NINGUNO SE TIENE COMO PUNTO DE UBICACION LA CRUZ BLANCA Y SE UBICA EN EL ENTREQUE SOBRE CALLE INDEPENECIA CON CALLE HUAXTLA SE AVANZA SOBRE

IDENTIFICACIÓN DEL PROYECTO SOLVENTAR(0)

*Tipo de incidencia del Proyecto: 02 COMPLEMENTARIA
 *Seleccione el Rubro: 0218.URBANIZACION
 *Seleccione la Subclasificación del Proyecto: 21410.PAVIMENTACION
 *Seleccione la Modalidad del Proyecto: 02.CONSTRUCCIÓN
 *¿El proyecto cuenta con más de una subclasificación?: SI

*Tipo De Incidencia	*Rubro	*Subclasificación	*Modalidad	Monto Unitario	*Cantidad	*Unidad De Medida	*Monto Planeado	Eliminar
DIRECTA	0113 DRENAJE	11102 DRENAJE	02 CONSTRUCC	1485	86.2	Metros lineales-1.	128047.47	-
TOTAL:							128047.47	

Nombre sugerido del Proyecto: DE PAVIMENTACION EN TLATLAUQUITEPEC LOCALIDAD CIUDAD DE TLATLAUQUITEPEC ASENTAMIENTO OTRO

*Nombre del Proyecto: CONSTRUCCIÓN DE PAVIMENTO CON CONCRETO HIDRÁULICO EN CALLE SIN NOMBRE ENTRE CAMINO A HUAXTLA Y CALLE ING. LUIS NAVARRO DEL CAD. KM 0 MAS 000. AL 0 MAS 075.00 EN LA LOCALIDAD DE HUAXTLA PERTENECIENTE AL MUNICIPIO DE TLATLAUQUITEPEC PUEBLA.

Consideraciones señaladas en el catálogo de los para el proyecto, especificadas en los reglamentos de construcción vigentes. Incluye concreto hidráulico, asfalto, adoquín, piedra, o bien, Lineamientos Generales para la Operación del FAIS: del material que asegure la durabilidad de la obra, además de los Criterios para el Ordenamiento del Espacio Público publicados por SEDUVI.

*Descripción detallada del proyecto:

LA PRESENTEN OBRA CONSTA DE LAS SIGUIENTES PARTIDAS

DRENAJE SANITARIO

86.20 ML UMINISTRO E INSTALACION DE TUBO SANITARIO CORRUGADO DE POLIETILENO DE ALTA DENSIDAD TIPO N 12 12

INTERIOR LISO DE 8 PULGADAS DIAM

3 POZOS DE VISITA

3 BROCALES Y TAPAS

DESCARGAS DOMICILIARIAS

18.78 M3 RELLENO EN ZANJAS

36.00 M SUMINISTRO E INSTALACION DE TUBO SANITARIO CORRUGADO DE POLIETILENO DE ALTA DENSIDAD TIPO N 12

INTERIOR LISO DE 4 PULGADAS DIAM

6 ADAPTADOR CAMPANA PVC S 20 SANITARIO

2 REGISTRO DE 0.40 X 0.60 X 0.60 M

PRELIMINARES

397.16 M2 TRAZO Y NIVELACION

247.64 M3 EXCAVACION EN CAJA MATERIAL SECO TIPO II A

5.04 M3 EXCAVACIÓN A MANO EN ZANJA PROFUNDIDAD DE 0.00 A 2.00 M

328.48 M3 ACARREO EN CAMION DE MATERIAL MIXTO 1 KM

328.48 M3 KM ACARREO EN CAMION KM SUBSECUENTE

397.16 M2 COMPACTACION DE TERRENO

59.57 M3 BASE HIDRAULICA CON MATERIAL QUE CUMPLA CON LAS NORMAS VIGENTES DE LA S.C.T.

77.44 M3 ACARREO EN CAMION DE MATERIAL MIXTO 1 KM

7070.27 M3 KM ACARREO EN CAMION KM SUBSECUENTE

1 REUBICACIÓN DE POSTE DE TELMEX

PAVIMENTO

403.16 M2 PAVIMENTO DE CONCRETO HIDRÁULICO DE 15 CM. DE ESPESOR

205.00 M CORTE CON CORTADORA DE DISCO

205.00 M CALAFATEO EN GRIETAS

397.16 M2 ACABADO RASTREADO ASPERO

17.89 M CONSTRUCCIÓN DE DENTELLÓN TRANSVERSAL

1 LAVADERO DE CONCRETO HIDRÁULICO

1 REJILLA TRANSVERSAL DE 7.20 X 0.70 X 1.00

90.45 M2 BANQUETA DE 10 CM DE ESPESOR

GUARNICIONES

75.00 M GUARNICIÓN DE CONCRETO SIMPLE

75.00 M APLICACIÓN DE PINTURA TIPO TRAFICO

75.00 M CUNETETA DE CONCRETO

*¿Por qué es importante la obra?:

LA OBRA DARÁ UN SERVICIO BÁSICO A LAS VIVIENDAS DE ES CALLE BRINDÁNDOLES DRENAJE SANITARIO Y POR LA Y UBICACIÓN QUE TIENE LA CALLE SE PAVIMENTARA YA QUE CUANDO LLUEVE LA MAYOR PARTE DEL AGUA PLUVIAL VA SOBRE ESA VIALIDAD LO QUE HACE INACCESIBLE EL TRÁNSITO DE LOS VECINOS DE LA VIALIDAD

*¿Cuáles fueron los datos del IAP en los que se apoyó para la planeación de este proyecto?:

SE TOMARON LOS DATOS DEL INFORME ANUAL DE POBREZA Y REZAGO SOCIAL 2023 EN EL APARTADO II. INDICADORES DE CARENCIAS SOCIALES EN EL MUNICIPIO O DEMARCACIÓN TERRITORIAL EN CARENCIAS DE ACCESO A LOS SERVICIOS BÁSICOS EN LA VIVIENDA TENEMOS 17710 PERSONAS EN EL CUAL SE TIENE COMO OBJETIVO DISMINUIR LA CARENCIA REFLEJADA EN EL INFORME. SE BRINDARA DE DRENAJE SANITARIO A LAS FAMILIAS CARECEN DEL SERVICIO Y SE PAVIMENTARA POR LA UBICACIÓN QUE TIENE LA CALLE YA QUE CUANDO LLUEVE LAS AGUAS PLUVIALES VAN SOBRE ESA VIALIDAD IMPIDIENDO EL TRANSITO SOBRE LA MISMA

*¿De qué manera participó la ciudadanía en a la decisión de la realización del proyecto?:

EN BASE A LA PARTICIPACIÓN DE LA CIUDADANÍA SE CREÓ UN COMITÉ PARA PODER GESTIONAR ANTE LA DEPENDENCIA MUNICIPAL LA EJECUCIÓN DE LA OBRA ANTES MENCIONADA LA ADMINISTRACIÓN TIENE COMO OBJETIVO INVOLUCRAR A LA SOCIEDAD EN LA PLANEACIÓN DE LOS PROYECTOS DANDO SEGUIMIENTO A LA PROGRAMACIÓN EJECUCIÓN CONTROL SEGUIMIENTO Y EVALUACIÓN DEL FONDO DE APORTACIONES PARA LA INFRAESTRUCTURA SOCIAL QUE BENEFICIEN DIRECTAMENTE A LA POBLACIÓN EN POBREZA EXTREMA O EN CONDICIÓN DE ALTO Y MUY ALTO REZAGO SOCIAL ASÍ COMO A LA POBLACIÓN QUE RADICA EN LAS ZONAS DE ATENCIÓN PRIORITARIA

*Informe disponible en el Diario Oficial de la Federación

FACTIBILIDAD DEL PROYECTO SOLVENTAR(0)

SITUACIÓN LEGAL DE LA PROPIEDAD

El bien es público
NO

DECLARATORIAS

Se cuenta con derecho de vía
NO APLICA

Me doy por enterado que para el presente proyecto de infraestructura vial, en cuyo caso el presupuesto no contemple la instalación de servicios básicos de alcantarillado, drenaje, red de agua potable y electrificación, el costo de estos trabajos será aportación de la entidad federativa o municipio, comprometiéndose éstos a que dicha infraestructura, se encuentre integrada y en funcionamiento al finalizar el presente proyecto.

Manifiesto que tenemos conocimiento de que éste proyecto debe sujetarse a los costos paramétricos de la entidad federativa, y nos comprometemos a justificar ante los órganos fiscalizadores las variaciones que, en su caso, excedan de dichos costos.

Manifiesto contar con todos los permisos liberados, vigentes y necesarios para la correcta ejecución del proyecto.**

METAS FÍSICAS DEL PROYECTO (ACCIONES Y BENEFICIARIOS PROGRAMADOS) SOLVENTAR(0)

Monto Total a invertir	Monto Unitario	Población Beneficiaria Total	Acciones Programadas y Beneficiarios Programados *Cantidad	¿Qué Unidad de Medida aplica?																																																																
\$ 875,047.47	\$ 2,170.47	80	403.16	Metros Cuadrados																																																																
<table border="1"> <thead> <tr> <th colspan="2">Identificación de personas beneficiarias por género y adscripción étnica</th> <th>*Viviendas beneficiadas</th> <th>Monto planeado del Proyecto FAISMUN</th> <th>Monto Subclasificación adicional directa</th> <th>Monto Subclasificación adicional complementaria</th> </tr> </thead> <tbody> <tr> <td>Masculina</td> <td>40</td> <td>16</td> <td>\$ 747,000.00</td> <td>128047.47</td> <td>0</td> </tr> <tr> <td>Femenina</td> <td>40</td> <td></td> <td></td> <td></td> <td></td> </tr> <tr> <td>No. Hombre</td> <td></td> <td>No. Mujeres</td> <td></td> <td></td> <td></td> </tr> <tr> <td>No. Hombre</td> <td></td> <td>No. Mujeres</td> <td></td> <td></td> <td></td> </tr> <tr> <td>40</td> <td></td> <td>40</td> <td></td> <td></td> <td></td> </tr> <tr> <td colspan="2">Indígena</td> <td></td> <td></td> <td></td> <td></td> </tr> <tr> <td colspan="2">Afromexicana</td> <td></td> <td></td> <td></td> <td></td> </tr> <tr> <td colspan="2">Población que no se autoadscribe como indígena o afrodescendiente</td> <td></td> <td></td> <td></td> <td></td> </tr> <tr> <td colspan="5">Rendimientos Financieros 2023</td> </tr> <tr> <td colspan="5">Ingrese Monto</td> </tr> </tbody> </table>					Identificación de personas beneficiarias por género y adscripción étnica		*Viviendas beneficiadas	Monto planeado del Proyecto FAISMUN	Monto Subclasificación adicional directa	Monto Subclasificación adicional complementaria	Masculina	40	16	\$ 747,000.00	128047.47	0	Femenina	40					No. Hombre		No. Mujeres				No. Hombre		No. Mujeres				40		40				Indígena						Afromexicana						Población que no se autoadscribe como indígena o afrodescendiente						Rendimientos Financieros 2023					Ingrese Monto				
Identificación de personas beneficiarias por género y adscripción étnica		*Viviendas beneficiadas	Monto planeado del Proyecto FAISMUN	Monto Subclasificación adicional directa	Monto Subclasificación adicional complementaria																																																															
Masculina	40	16	\$ 747,000.00	128047.47	0																																																															
Femenina	40																																																																			
No. Hombre		No. Mujeres																																																																		
No. Hombre		No. Mujeres																																																																		
40		40																																																																		
Indígena																																																																				
Afromexicana																																																																				
Población que no se autoadscribe como indígena o afrodescendiente																																																																				
Rendimientos Financieros 2023																																																																				
Ingrese Monto																																																																				
Institución Ejecutora		Beneficios Esperados del Proyecto																																																																		
2339 2339 Municipio de Tlatlauiquepec		LAS FAMILIAS DE ESTA VIALIDAD TENDRAN ACCESO AL DRENAJE Y MEJORAR LA VIALI																																																																		

CONCURRENCIA APLICABLE AL PROYECTO SOLVENTAR(0) ADJUNTAR ANEXO I

Ramo	Aportaciones Federales a las Entidades Federativas y Municipios (1) Programa Presupuestal	Monto	Porcentaje
Seleccionar...	Seleccionar...	Ingrese Monto	
Ramo	Aportaciones Federales a las Entidades Federativas y Municipios (2) Programa Presupuestal	Monto	Porcentaje

<input type="text" value="Seleccionar..."/>	<input type="text" value="Seleccionar..."/>	<input type="text" value="Ingreso Monto"/>	<input type="text"/>
Ramo	Fuente de Financiamiento, Grupo Funcional: Gobierno Programa Presupuestal	Monto	Porcentaje
<input type="text" value="Seleccionar..."/>	<input type="text" value="Seleccionar..."/>	<input type="text" value="Ingreso Monto"/>	<input type="text"/>
Ramo	Fuente de Financiamiento, Grupo Funcional: Desarrollo Económico o Social (1) Programa	Monto	Porcentaje
<input type="text" value="Seleccionar..."/>	<input type="text" value="Seleccionar..."/>	<input type="text" value="Ingreso Monto"/>	<input type="text"/>
Ramo	Fuente de Financiamiento, Grupo Funcional: Desarrollo Económico o Social (2) Programa Presupuestal	Monto	Porcentaje
<input type="text" value="Seleccionar..."/>	<input type="text" value="Seleccionar..."/>	<input type="text" value="Ingreso Monto"/>	<input type="text"/>
Fuente de Financiamiento Estatal Monto Ingrese Monto Nombre del Programa Ingrese Solo Texto Porcentaje	Fuente de Financiamiento Privada Monto Ingrese Monto Porcentaje	Fuente de Financiamiento Municipal Monto Ingrese Monto Nombre del Programa Ingrese Solo Texto Porcentaje	

Si el proyecto tiene concurrencia con otro proyecto de recursos FAIS (FISE o FAISMUN), capturar el folio del proyecto:

MÓDULO FINANCIAMIENTO BANOBRAS

Utilizará recursos de Financiamiento BANOBRAS

PERIODO EN EL QUE SE EJECUTARÁ LA OBRA

Fecha de captura del proyecto	*Fecha de Inicio	*Fecha de Fin
29/05/2023	<input type="text" value="10/05/2023"/>	<input type="text" value="07/07/2023"/>

PROGRAMACIÓN DE TRABAJOS

Etapa	Descripción de los trabajos principales por etapa de la obra	Avance de la obra (%)
Inicio :	DRENAJE SANITARIO 86.20 ML UMINISTRO E INSTALACION DE TUBO SANITARIO CORRUGADO DE POLIETILENO DE ALTA DENSIDAD TIPO N 12 12 INTERIOR LISO DE 8 PULGADAS DIAM	<input type="text" value="30"/>
Desarrollo :	PRELIMINARES 397.16 M2 TRAZO Y NIVELACION	<input type="text" value="30"/>
Conclusión :	PAVIMENTO 403.16 M2 PAVIMENTO DE CONCRETO HIDRÁULICO DE 15 CM. DE ESPESOR	<input type="text" value="40"/>
		<input type="text" value="100"/>

FIRMA ELECTRÓNICA

Fecha: 14/06/2023 16:32:40
 Cadena: YrL7D4jDnCxTZKlqPyq3+wTFK+genZPbsk+loWDSyDsGNCMynAXIN2mkujtPvaawCEpoRPSxeJK7AZXuY4hdLkjAhLCKkPw8VJSnE758Lky9iiuUVVtXdsSUKjk3M7Zm9I6ceU1dEZUqoVug0J/RJT+XX5osPceU+B8hgOm3wz48WKQ+8Oege62/Ztp0IzjzEX/uZ6LR7kZC04J4CeRsWNvUbGf

DIRECCIÓN GENERAL DE DESARROLLO REGIONAL