



Usuario: BENAVIDEZ SANCHEZ GUSTAVO ADOLFO, FPUE2118601

INDICE_(FAIS2023.pkg_fais.fs)| MONITOR FISDMF_(FAIS2023.pkg_monitor_fisdmf.fs?pi_entidad_federativa=21&pi_municipio=0)| INFORMACION FISDMF_(FAIS2023.pkg_informacion_fisdmf.fs?pi_entidad_federativa=21&pi_municipio=21186)|

PROYECTOS Financiamiento BANOBRAS y RENDIMIENTOS PRODIMDF GASTOS INDIRECTOS

CAPTURA DE PROYECTOS FAISMUN APLICABLE AL MUNICIPIO DE TLATLAUQUITEPEC**IDENTIFICACIÓN GEOGRÁFICA DEL PROYECTO** SOLVENTAR(0)

Id del Proyecto: 16475

*Entidad Federativa: 21 PUEBLA

*Municipio: 21186 TLATLAUQUITEPEC

Grado de Rezago Social del Municipio: BAJO

*Localidad: 211860001 211860001 CIUDAD DE TLATLAUQUITEPEC

Si no encuentro su localidad, cotejar en el siguiente enlace [CENFEMUL](#)

La localidad cuenta con población indígena o afroamericana

Grado de Rezago Social de la Localidad: MUY BAJO

¿En dónde aplica?: ZAP URBANA

¿La localidad tiene ZAP Urbana?: SI

*¿La población beneficiaria de la obra se encuentra dentro de la ZAP urbana?: SI

*¿En qué AGEB se encuentra la población beneficiaria?: 2118600010125

Favor de cotejar en el siguiente enlace electrónico [SISGE \(https://sisge.bienestar.gob.mx/SISGE/\)](https://sisge.bienestar.gob.mx/SISGE/)

Multi ageb

*Latitud: 19.859821999999333 *Longitud: -97.48768399999672

Geometría (marcadores,poligonos,lineas): 0 0 1

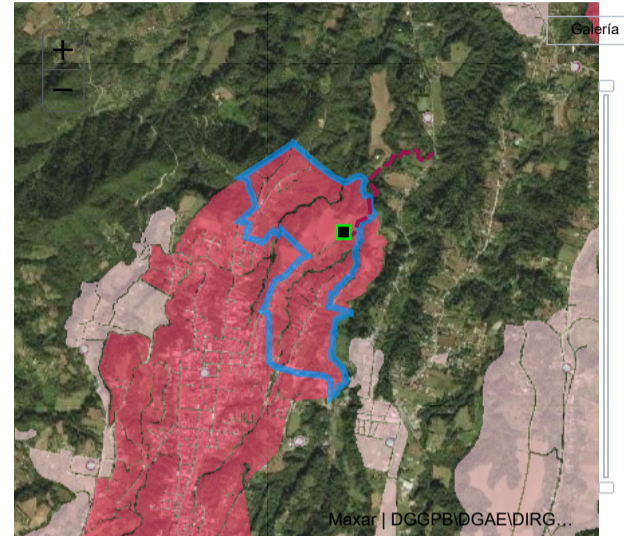
**DOMICILIO GEOGRÁFICO** SOLVENTAR(0)

El domicilio geografico del proyecto se encuentra referido a una: Zona Urbana o Rural (con Amanzamiento)

*Tipo de Vialidad: CONTINUACION

*Nombre de vialidad: GENERAL HUMBERTO BARRIOS

Numero Exterior Anterior: Sin Numero Exterior(SN)

Num. Exterior: Domicilio Conocido

Alfanumerico

DOMICILIO CONOCIDO

Num. Interior: Sin número interior

*Código Postal: 73900

*Tipo de Asentamiento: COLONIA

*Nombre del Asentamiento: TLATLAUQUITEPEC

Otro: TLATLAUQUITEPEC

Ninguno

Identificar y registrar el nombre de las entre vialidades y la vialidad posterior del Domicilio

Entre Vialidad 1:

*Tipo de Vialidad: CALLE

*Nombre de vialidad: GENERAL HUMBERTO BARRIOS

Entre Vialidad 2:

*Tipo de Vialidad: CARRETERA

*Nombre de vialidad: A MAZATEPEC

Vialidad Posterior:

*Tipo de Vialidad: NINGUNO

*Nombre de vialidad: NINGUNO

*Descripción de ubicación: SE ENCUENTRA UBICADA A 200 METROS APROXIMADAMENTE DEL PRESCOLAR PINOCHO DE LA COLONIA BUGAMBILIAS DEL MUNICIPIO DE TATLAUQUITEPEC

Dirección completa del domicilio del Proyecto: CONTINUACION GENERAL HUMBERTO BARRIOS COLONIA TLATLAUQUITEPEC, CP. 73900 CIUDAD DE TLATLAUQUITEPEC, TLATLAUQUITEPEC PUEBLA ENTRE CALLE GENERAL HUMBERTO BARRIOS Y CARRETERA A MAZATEPEC, NINGUNO NINGUNO SE ENCUENTRA UBICADA A 200 METROS APROXIMADAMENTE DEL PRESCOLAR

IDENTIFICACIÓN DEL PROYECTO SOLVENTAR(0)

*Tipo de incidencia del Proyecto: 01 DIRECTA

*Seleccione el Rubro: 0118.URBANIZACION

*Seleccione la Subclasificación del Proyecto: 11603.CAMINO SACA COSECHAS

*Seleccione la Modalidad del Proyecto: 05.REHABILITACIÓN

*¿El proyecto cuenta con más de una subclasificación?: NO

Nombre sugerido del Proyecto: EN TLATLAUQUITEPEC LOCALIDAD CIUDAD DE TLATLAUQUITEPEC ASENTAMIENTO Selecciona un Asentamiento

*Nombre del Proyecto: REHABILITACION DEL CAMINO SACA COSECHAS DEL KM 0 MAS000.00 AL 1 MAS 364.00 EN LA LOCALIDAD DE LAS BUGAMBILIAS DEL MUNICIPIO DE TLATLAUQUITEPEC PUEBLA.

La planeación que realicen los gobiernos locales y de las entidades federativas, considerará las condiciones mínimas necesarias que establezca la SADER. También se deberá considerar, dar atención prioritaria a las localidades y municipios con Índice de Rezago Social Alto y Muy Alto, así como atender a quienes cuenten con altas probabilidades de carecer de tal servicio y a los territorios rurales preferentemente con población indígena, en cuyo caso deberán contar con el aval de asamblea o sus autoridades a partir de su propia priorización.

*Descripción detallada del proyecto: EL PRESENTE PROYECTO CONSTA DE LAS SIGUIENTES PARTIDAS LAS CUALES SE DESCRIBEN A CONTINUACIÓN

TERRACERIAS

TRAZO Y NIVELACION 7897.56 M2

DESMONTE DE VEGETACION 0.24 HA

CORTES DESPALMES EN MATERIAL

PARA DESPLANTE DE TERRAPLENES 869.70 M3

EXCAVACIONES

*¿Por qué es importante la obra?: LA REHABILITACIÓN DE ESTA VIALIDAD TENDRÁ BENEFICIOS PARA LOS HABITANTES, LOS CUALES TIENEN COMO PRINCIPAL FUENTE DE INGRESOS LA VENTA DE SUS PRODUCTOS AL MEJORAR LA VIALIDAD LES COSTARA MENOS SACAR SUS COSECHAS Y LLEVAR INGRESOS A SUS FAMILIAS

*¿Cuáles fueron los datos del IAP en los que se apoyó para la planeación de este proyecto?:

SE TOMARON LOS DATOS DEL INFORME ANUAL DE POBREZA Y REZAGO SOCIAL 2023
EN EL APARTADO II. INDICADORES DE CARENCIAS SOCIALES EN EL MUNICIPIO O DEMARCACIÓN TERRITORIAL
EN CARENCIAS DE ACCESO A LA ALIMENTACIÓN NUTRITIVA Y DE CALIDAD TENEMOS 9841 PERSONAS EN EL CUAL SE TIENE

*¿De qué manera participó la ciudadanía en a la decisión de la realización del proyecto?:

EN BASE A LA PARTICIPACIÓN DE LA CIUDADANÍA SE CREÓ UN COMITÉ PARA PODER GESTIONAR ANTE LA DEPENDENCIA MUNICIPAL LA EJECUCIÓN DE LA OBRA ANTES MENCIONADA LA ADMINISTRACIÓN TIENE COMO OBJETIVO INVOLUCRAR A LA SOCIEDAD EN LA PLANEACIÓN DE LOS PROYECTOS DANDO SEGUIMIENTO A LA PROGRAMACIÓN EJECUCIÓN CONTROL

*Informe disponible en el Diario Oficial de la Federación

FACTIBILIDAD DEL PROYECTO

SOLVENTAR(0)

SITUACIÓN LEGAL DE LA PROPIEDAD

El bien es público
SI

DECLARATORIAS

Se cuenta con derecho de vía
NO APLICA

- Me doy por enterado que para el presente proyecto de infraestructura vial, en cuyo caso el presupuesto no contemple la instalación de servicios básicos de alcantarillado, drenaje, red de agua potable y electrificación, el costo de estos trabajos será aportación de la entidad federativa o municipio, comprometiéndose éstos a que dicha infraestructura, se encuentre integrada y en funcionamiento al finalizar el presente proyecto.
- Manifiesto que tenemos conocimiento de que éste proyecto debe sujetarse a los costos paramétricos de la entidad federativa, y nos comprometemos a justificar ante los órganos fiscalizadores las variaciones que, en su caso, excedan de dichos costos.
- Manifiesto contar con todos los permisos liberados, vigentes y necesarios para la correcta ejecución del proyecto.**

METAS FÍSICAS DEL PROYECTO (ACCIONES Y BENEFICIARIOS PROGRAMADOS)

SOLVENTAR(0)

Monto Total a invertir	Monto Unitario	Población Beneficiaria Total	Acciones Programadas y Beneficiarios Programados	*Cantidad	*¿Qué Unidad de Medida aplica?	
\$ 1,270,000.00	\$ 931.09	370		1,364.00	Metros cúbicos	
Identificación de personas beneficiarias por género y adscripción étnica		*Viviendas beneficiadas		Monto planeado del Proyecto FAISMUN	Monto Subclasificación adicional directa	Monto Subclasificación adicional complementaria
Masculina		Femenina	10	\$ 1,270,000.00	0	0
185		185				
No. Hombre	Indígena	No. Mujeres				
No. Hombre	Afromexicana	No. Mujeres				
185	Población que no se autoadscribe como indígena o afrodescendiente	185				
Institución Ejecutora		Rendimientos Financieros 2023		Beneficios Esperados del Proyecto		
2339	2339 Municipio de Tlatlauiquitepec	Ingreso Monto		LA REHABILITACIÓN DE LA VIALIDAD ANTES MENCIONADA BENEFICIARA A LA POBLACION		

CONCURRENCIA APLICABLE AL PROYECTO

SOLVENTAR(0)

ADJUNTAR ANEXO I

Ramo	Aportaciones Federales a las Entidades Federativas y Municipios (1)	Monto	Porcentaje
Seleccionar...	Programa Presupuestal	Ingreso Monto	
Seleccionar...	Aportaciones Federales a las Entidades Federativas y Municipios (2)	Ingreso Monto	
Seleccionar...	Programa Presupuestal	Ingreso Monto	
Seleccionar...	Fuente de Financiamiento, Grupo Funcional: Gobierno	Ingreso Monto	
Seleccionar...	Programa Presupuestal	Ingreso Monto	
Seleccionar...	Fuente de Financiamiento, Grupo Funcional: Desarrollo Económico o Social (1)	Ingreso Monto	
Seleccionar...	Programa	Ingreso Monto	
Seleccionar...	Fuente de Financiamiento, Grupo Funcional: Desarrollo Económico o Social (2)	Ingreso Monto	
Seleccionar...	Programa Presupuestal	Ingreso Monto	
Monto	Fuente de Financiamiento Estatal	Monto	Porcentaje
Ingreso Monto	Nombre del Programa	Ingreso Monto	Porcentaje
Porcentaje	Ingreso Solo Texto	Ingreso Monto	Porcentaje
		Ingreso Solo Texto	

Si el proyecto tiene concurrencia con otro proyecto de recursos FAIS (FISE o FAISMUN), capturar el folio del proyecto:

MÓDULO FINANCIAMIENTO BANOBRAS

SOLVENTAR(0)

Utilizará recursos de Financiamiento BANOBRAS

NO

PERIODO EN EL QUE SE EJECUTARÁ LA OBRA

SOLVENTAR(0)

Fecha de captura del proyecto

*Fecha de Inicio

*Fecha de Fin

03/03/2023

01/04/2023

30/04/2023

PROGRAMACIÓN DE TRABAJOS

SOLVENTAR(0)

Etapas	Descripción de los trabajos principales por etapa de la obra	Avance de la obra (%)
Inicio :	TERRACERIAS TRAZO Y NIVELACIÓN 7897.56 M2	30
Proceso :	CORTES DESPALMES EN MATERIAL PARA DESPLANTE DE TERRAPLENES 869.70 M3	40
Término :	MAMPOSTERIAS MAMPOSTERIAS DE SEGUNDA CLASE CON PIEDRA OBTENIDA DE BANCOS CON MORTERO FORMACIÓN DE CUNETAS 161.28 M3	30
		100

Fecha: 03/03/2023 21:00:05
Cadena: i3u0G03Rslv1BIZqM7IIPX7eDeixUR8GP+s2v6qpfZCQVVMXSDQxtuRiCvH0YcLUwtbfnFSS8PNROq6xjnsSNFXxQSEV7bNo4i3POsSaPvPYuygBu4eQRsMZCDvGDdbr3P0guWkssydxW8pj0HTg+hd7VYNFW7/ee9TEJJAUKaYZYNULITH1CvOrQX7vKRczpUuCRheBNIudkCQSMuZfNCJ

FIRMA ELECTRÓNICA