



Usuario: BENAVIDEZ SANCHEZ GUSTAVO ADOLFO, FPUE2118601

INDICE_(FAIS2023.pkg_fais.fs)| MONITOR FISDMF_(FAIS2023.pkg_monitor_fismdf.fs?pi_entidad_federativa=21&pi_municipio=0)| INFORMACION FISDMF_(FAIS2023.pkg_informacion_fismdf.fs?pi_entidad_federativa=21&pi_municipio=21186)|

PROYECTOS Financiamento BANOBRAS y RENDIMIENTOS PRODIMDF GASTOS INDIRECTOS

CAPTURA DE PROYECTOS FAISMUN APLICABLE AL MUNICIPIO DE TLATLAUQUITEPEC**IDENTIFICACIÓN GEOGRÁFICA DEL PROYECTO** SOLVENTAR(0)

Id del Proyecto: 16442

*Entidad Federativa: 21 PUEBLA

*Municipio: 21186 TLATLAUQUITEPEC

Grado de Rezago Social del Municipio: BAJO

*Localidad: 211860061 211860061 ILITA

Si no encuentro su localidad, cotejar en el siguiente enlace [CENFEMUL](#)

La localidad cuenta con población indígena o afroamericana

Grado de Rezago Social de la Localidad: BAJO

¿En dónde aplica?: POBREZA EXTREMA

¿La localidad tiene ZAP Urbana?: NO

*Latitud: 19.851071512938116 *Longitud: -97.47336958925267

Geometría (marcadores,poligonos,lineas): 0 0 1

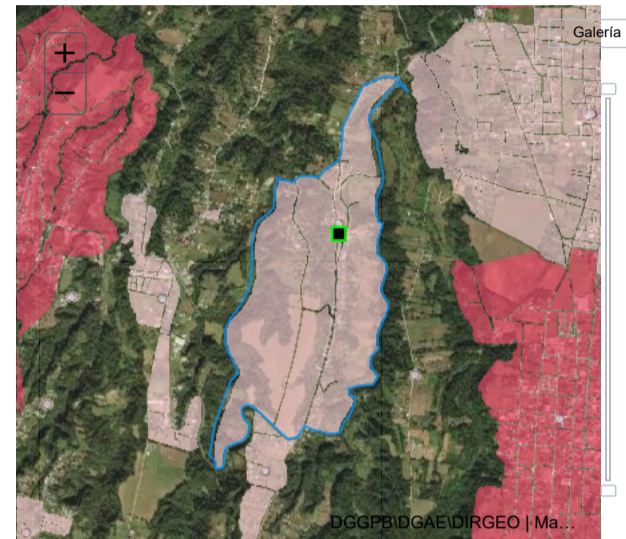
**DOMICILIO GEOGRÁFICO** SOLVENTAR(0)

El domicilio geografico del proyecto se encuentra referido a una: Zona Urbana o Rural (con Amanzamiento)

*Tipo de Vialidad: CALLE *Nombre de vialidad: NEZAHUALCÓYOTL Ninguno:

Sin Numero Exterior(SN): Domicilio Conocido Numero Exterior Anterior: Num. Exterior: Alfanumerico DOMICILIO CONOCIDO

Num. Interior: Alfanumerico Sin número interior Seleccione

*Código Postal: 73904 Ninguno

*Tipo de Asentamiento: COLONIA *Nombre del Asentamiento: ILITA Otro: ILITA Ninguno

Identificar y registrar el nombre de las entre vialidades y la vialidad posterior del Domicilio

Entre Vialidad 1: *Tipo de Vialidad: CALLE *Nombre de vialidad: NEZAHUALCÓYOTL Ninguno

Entre Vialidad 2: *Tipo de Vialidad: CARRETERA *Nombre de vialidad: FEDERAL A CAJETE TEZIUTLÁN Ninguno

Vialidad Posterior: *Tipo de Vialidad: NINGUNO *Nombre de vialidad: NINGUNO Ninguno

*Descripción de ubicación: CARRETERA FEDERAL Y LA IGLESIA DE LA COMUNIDAD EL TRAMO A EJECUTARSE SE ENCUENTRA DONDE INICIAN LAS INSTITUCIONES EDUCATIVAS COMO REFERENCIA LA VIALIDAD SE ENCUENTRA FRENTE A LA MAICERA

Dirección completa del domicilio del Proyecto: CALLE NEZAHUALCÓYOTL COLONIA ILITA, CP. 73904 ILITA, TLATLAUQUITEPEC PUEBLA ENTRE CALLE NEZAHUALCÓYOTL Y CARRETERA FEDERAL A CAJETE TEZIUTLÁN, NINGUNO NINGUNO SE ENCUENTRA UBICADA ENTRE LA CARRETERA FEDERAL Y LA IGLESIA DE LA

215

IDENTIFICACIÓN DEL PROYECTO SOLVENTAR(0)

*Tipo de incidencia del Proyecto: 02 COMPLEMENTARIA

*Seleccione el Rubro: 0218.URBANIZACION

*Seleccione la Subclasificación del Proyecto: 21410.PAVIMENTACION

*Seleccione la Modalidad del Proyecto: 02.CONSTRUCCIÓN

*¿El proyecto cuenta con más de una subclasificación?: NO

Nombre sugerido del Proyecto: EN TLATLAUQUITEPEC LOCALIDAD ILITA ASENTAMIENTO Seleccione un Asentamiento

*Nombre del Proyecto: CONSTRUCCIÓN DE PAVIMENTO CON CONCRETO HIDRÁULICO EN LA CALLE NEZAHUALCOYOTL DEL CADENAMIENTO 0 MAS 000.00 AL 0 MAS 140.25 DE LA LOCALIDAD DE ILITA EN EL MUNICIPIO DE TLATLAUQUITEPEC PUEBLA

Consideraciones señaladas en el catálogo de los para el proyecto, especificadas en los reglamentos de construcción vigentes. Incluye concreto hidráulico, asfalto, adoquín, piedra, o bien, Lineamientos Generales para la Operación del FAIS: del material que asegure la durabilidad de la obra, además de los Criterios para el Ordenamiento del Espacio Público publicados por SEDUVI.

*Descripción detallada del proyecto: TERRACERIAS LIMPIA TRAZO Y NIVELACION 701.25 M2 EXCAVACIÓN EN CAJA 523.38 M3 COMPACTACION DE TERRENO 701.25 M2 PAVIMENTO BASE HIDRÁULICA 109.40 M3 ACARREO EN CAMION 822.61 M3

*¿Por qué es importante la obra?: LA CONSTRUCCIÓN DE LA VIALIDAD ANTES MENCIONADA AYUDARA A TENER UNA VIALIDAD QUE CONDUCE A LAS ESCUELAS COMO LO SON EL PRESCOLAR, LA PRIMARIA, LA SECUNDARIA Y EL BACHILLER HACIENDO MENCIÓN QUE LA MAYORÍA DE LAS INSTITUCIONES SE ENCUENTRAN SOBRE ESTA VIALIDAD DISMINUYENDO EL RIESGO DE ALGÚN ACCIDENTE A LA POBLACIÓN DEL LADO POSTERIOR SE ENCUENTRA SOBRE LA CARRETERA FEDERAL CON ELLO SE MEJORARA LA CALIDAD DE VIDA DE LOS ALUMNOS Y FAMILIARES QUE LOS ACOMPAÑAN

*¿Cuáles fueron los datos del IAP en los que se apoyó para la planeación de este proyecto?: SE TOMARON LOS DATOS DEL INFORME ANUAL DE POBREZA Y REZAGO SOCIAL 2023 EN EL APARTADO II. INDICADORES DE CARENCIAS SOCIALES EN EL MUNICIPIO O DEMARCACIÓN TERRITORIAL EN CARENCIAS DE REZAGO EDUCATIVO TENEMOS 9375 PERSONAS EN EL CUAL SE TIENE COMO OBJETIVO DISMINUIR LA

¿De qué manera participó la ciudadanía en a la decisión de la realización del proyecto?

EN BASE A LA PARTICIPACIÓN DE LA CIUDADANÍA SE CREÓ UN COMITÉ PARA PODER GESTIONAR ANTE LA DEPENDENCIA MUNICIPAL LA EJECUCIÓN DE LA OBRA ANTES MENCIONADA LA ADMINISTRACIÓN TIENE COMO OBJETIVO INVOLUCRAR A LA SOCIEDAD EN LA PLANEACIÓN DE LOS PROYECTOS DANDO SEGUIMIENTO A LA PROGRAMACIÓN EJECUCIÓN CONTROL

*Informe disponible en el Diario Oficial de la Federación

FACTIBILIDAD DEL PROYECTO SOLVENTAR(0)

SITUACIÓN LEGAL DE LA PROPIEDAD

El bien es público

DECLARATORIAS

Se cuenta con derecho de vía

- Me doy por enterado que para el presente proyecto de infraestructura vial, en cuyo caso el presupuesto no contemple la instalación de servicios básicos de alcantarillado, drenaje, red de agua potable y electrificación, el costo de estos trabajos será aportación de la entidad federativa o municipio, comprometiéndose éstos a que dicha infraestructura, se encuentre integrada y en funcionamiento al finalizar el presente proyecto.
- Manifiesto que tenemos conocimiento de que éste proyecto debe sujetarse a los costos paramétricos de la entidad federativa, y nos comprometemos a justificar ante los órganos fiscalizadores las variaciones que, en su caso, excedan de dichos costos.
- Manifiesto contar con todos los permisos liberados, vigentes y necesarios para la correcta ejecución del proyecto.**

METAS FÍSICAS DEL PROYECTO (ACCIONES Y BENEFICIARIOS PROGRAMADOS) SOLVENTAR(0)

Monto Total a invertir	Monto Unitario	Población Beneficiaria Total	Acciones Programadas y Beneficiarios Programados *Cantidad	*¿Qué Unidad de Medida aplica?	Monto Subclasificación adicional directa	Monto Subclasificación adicional complementaria
\$ 1,032,000.00	\$ 1,471.66	500	701.25	Metros Cuadrados	0	0
Identificación de personas beneficiarias por género y adscripción étnica		*Viviendas beneficiadas		Monto planeado del Proyecto FAISMUN		
Masculina		Femenina		\$ 1,032,000.00		
250		250	13			
No. Hombre	Indígena	No. Mujeres				
No. Hombre	Afromexicana	No. Mujeres				
250	Población que no se autoadscribe como indígena o afrodescendiente	250				
Institución Ejecutora		Rendimientos Financieros 2023		Beneficios Esperados del Proyecto		
2339	2339 Municipio de Tlatlauquitepec	Ingreso Monto		LA CONSTRUCCIÓN DE ESTA OBRA TENDRÁ BENEFICIOS DIRECTOS EN NIÑOS JÓVENES		

CONCURRENCIA APLICABLE AL PROYECTO SOLVENTAR(0) ADJUNTAR ANEXO I

Ramo	Aportaciones Federales a las Entidades Federativas y Municipios (1)	Monto	Porcentaje
Seleccionar...	Programa Presupuestal	Ingreso Monto	
Seleccionar...	Aportaciones Federales a las Entidades Federativas y Municipios (2)	Ingreso Monto	
Seleccionar...	Programa Presupuestal	Ingreso Monto	
Seleccionar...	Fuente de Financiamiento, Grupo Funcional: Gobierno	Ingreso Monto	
Seleccionar...	Programa Presupuestal	Ingreso Monto	
Seleccionar...	Fuente de Financiamiento, Grupo Funcional: Desarrollo Económico o Social (1)	Ingreso Monto	
Seleccionar...	Programa	Ingreso Monto	
Seleccionar...	Fuente de Financiamiento, Grupo Funcional: Desarrollo Económico o Social (2)	Ingreso Monto	
Seleccionar...	Programa Presupuestal	Ingreso Monto	
Monto	Fuente de Financiamiento Estatal	Monto	Porcentaje
Ingreso Monto	Nombre del Programa	Ingreso Monto	Porcentaje
Porcentaje	Ingreso Solo Texto	Ingreso Monto	Porcentaje
		Ingreso Solo Texto	

Si el proyecto tiene concurrencia con otro proyecto de recursos FAIS (FISE o FAISMUN), capturar el folio del proyecto:

MÓDULO FINANCIAMIENTO BANOBRAS SOLVENTAR(0)

Utilizará recursos de Financiamiento BANOBRAS

PERIODO EN EL QUE SE EJECUTARÁ LA OBRA SOLVENTAR(0)

Fecha de captura del proyecto

*Fecha de Inicio

*Fecha de Fin

03/03/2023

01/04/2023

30/04/2023

PROGRAMACIÓN DE TRABAJOS SOLVENTAR(0)

Etapa	Descripción de los trabajos principales por etapa de la obra	Avance de la obra (%)
Inicio :	TERRACERIAS LIMPIA TRAZO Y NIVELACION 701.25 M2	30
Proceso :	PAVIMENTO BASE HIDRÁULICA 109.40 M3	50
Término :	GAURNICIONES EXCAVACION 14.03 M3	20
		100

Fecha: 03/03/2023 20:11:09
Cadena: Ri5W2U18LT+fvFXxWbLLFXqYOTOU0D/V4pGWxGQabCjTwwY4YSVDv1TmapnBlyqzOMKhWL4SbrUXSt6BZ0iQkLiArPKJiQUJLegeCnMNIbmjtYDE1FVUJwLvGp8NMnyKbXwjnRq3iwI3WbPFnxWzEcIWRIM3XT6b9odBaUlVhtN+4LQRXH2rsYR8Zk44+pKaZPCLyF/gGJT04ahzvTE7yWfy

FIRMA ELECTRÓNICA

DIRECCIÓN GENERAL DE DESARROLLO REGIONAL