



Usuario: SANCHEZ LOEZA GILBERTO DE JESUS, FPUE2118601

INDICE_(FAIS2024.pkg_faishs)| MONITOR FISDMF_(FAIS2024.pkg_monitor_fismdf.fs?pi_entidad_federativa=21&pi_municipio=0)| INFORMACION FISDMF_(FAIS2024.pkg_informacion_fismdf.fs?pi_entidad_federativa=21&pi_municipio=21186)|

PROYECTOS Financiamiento BANOBRAS y RENDIMIENTOS PRODIMDF GASTOS INDIRECTOS

CAPTURA DE PROYECTOS FAISMUN APLICABLE AL MUNICIPIO DE TLATLAUQUITEPEC

IDENTIFICACIÓN GEOGRÁFICA DEL PROYECTO SOLVENTAR(0)

Id del Proyecto:

Tipo de proyecto:

*Entidad Federativa:

*Municipio:

Grado de Rezago Social del Municipio:

*Localidad:

Si no encuentro su localidad, cotejar en el siguiente enlace [CENFEMUL](#)

Grado de Rezago Social de la Localidad:

¿En dónde aplica?:

¿La localidad tiene ZAP Urbana?:

*Latitud: *Longitud:

Geometría (marcadores,poligonos,lineas):

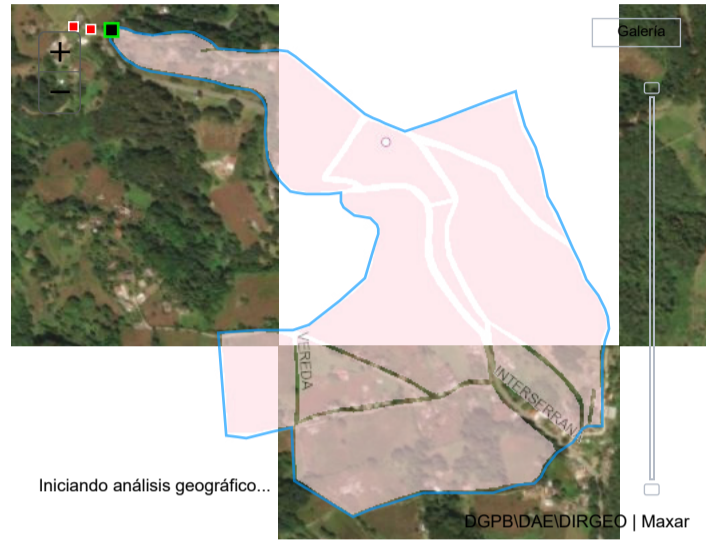

DOMICILIO GEOGRÁFICO SOLVENTAR(0)

Entidad Federativa:

Municipio:

Localidad:

El domicilio geografico del proyecto se encuentra referido a una:

*Tipo de Vialidad: *Nombre de vialidad: Ninguno:

Sin Numero Exterior(SN): Domicilio Conocido: Numero Exterior Anterior: Num. Exterior: Alfanumerico:

Num. Interior: Alfanumerico: Sin número interior: Seleccione:

*Código Postal: Ninguno:

*Tipo de Asentamiento: *Nombre del Asentamiento: Otro: Ninguno:

Identificar y registrar el nombre de las entre vialidades y la vialidad posterior del Domicilio

Entre Vialidad 1: *Tipo de Vialidad: *Nombre de vialidad: Ninguno:

Entre Vialidad 2: *Tipo de Vialidad: *Nombre de vialidad: Ninguno:

Vialidad Posterior: *Tipo de Vialidad: *Nombre de vialidad: Ninguno:

*Descripción de ubicación:

Dirección completa del domicilio del Proyecto:

257

IDENTIFICACIÓN DEL PROYECTO SOLVENTAR(0)

*Tipo de incidencia del Proyecto:

*Seleccione el Rubro:	0114.ELECTRIFICACION RURAL Y DE COLONIAS POBRE: ▼
*Seleccione la Subclasificación del Proyecto:	11504.ELECTRIFICACIÓN ▼
*Seleccione la Modalidad del Proyecto:	01.AMPLIACIÓN ▼
*¿El proyecto cuenta con más de una subclasificación?:	NO ▼
Nombre sugerido del Proyecto:	EN TLATLAUQUITEPEC LOCALIDAD TEPEHICÁN ASENTAMIENTO OTRO
*Nombre del Proyecto:	AMP. DE RED DE ENERGÍA ELÉCTRICA EN PRIVADA LOC. TEPEHICAN PERTENECIENTE AL MUNICIPIO DE TLATLAUQUITEPEC PUEBLA
Consideraciones señaladas en el catálogo de los Lineamientos Generales para la Operación del FAIS:	La planeación que realicen los gobiernos locales y de las entidades federativas, deberán cumplir con las normas técnicas de distribución-construcción-líneas áreas y/o subterráneas de la Comisión Federal de Electricidad (CFE) baja y media tensión vigente. Deberá contar con la aprobación del proyecto ejecutivo por parte de la CFE. Bajo la modalidad de equipamiento se deberá considerar el suministro, la instalación y todo lo necesario para su correcto funcionamiento, considerando únicamente equipamiento fijo, sin incluir ningún tipo de insumos. El proyecto deberá incluir el costo del revestimiento siempre y cuando éste constituya la reposición de la superficie de rodamiento que se afectó por la obra. Este tipo de proyecto no deberá considerar el pago de elaboración de proyectos, trámites y libranzas ante la Comisión Federal de Electricidad (CFE).
*Descripción detallada del proyecto:	LA AMPLIACIÓN DE LA ELECTRIFICACIÓN INCENTIVA EL DESARROLLO SOCIOECONÓMICO DE LAS COMUNIDADES Y LOS BENEFICIOS SE VEN REFLEJADOS EN EL INCREMENTO DE CALIDAD DE VIDA REDUCIENDO LA POBREZA PARA LO CUAL SE DESCRIBE A CONTINUACIÓN LOS CONCEPTOS DE TRABAJO DE LOS CUALES CONSTA LA OBRA MENCIONANDO QUE SE AMPLIA LA DESCRIPCIÓN EN EL APARTADO PROGRAMACIÓN DE TRABAJOS CORRESPONDIENTE A DESCRIPCIÓN DE LOS TRABAJOS PRINCIPALES POR ETAPA DE LA OBRA TOMANDO COMO UNIDAD DE MEDIDA LOS 3 PC 13 600 POSTES LOS CUALES YA SE MARCARON EN EL APARTADO IDENTIFICACIÓN GEOGRÁFICA DEL PROYECTO
*¿Por qué es importante la obra?:	LA ENERGÍA ELÉCTRICA ES UN COMBUSTIBLE NECESARIO PARA EL CRECIMIENTO ECONÓMICO Y LA MEJORA DEL BIENESTAR. LA ENERGÍA ELÉCTRICA ES LA QUE HACE UN AMBIENTE CONFORTABLE EN NUESTROS HOGARES DISMINUYENDO LAS CARENCIAS SOCIALES A LOS SERVICIOS BÁSICOS
*¿Cuáles fueron los datos del IAP en los que se apoyó para la planeación de este proyecto?:	SE TOMARON LOS DATOS DEL INFORME ANUAL DE POBREZA Y REZAGO SOCIAL 2023 EN EL APARTADO II. INDICADORES DE CARENCIAS SOCIALES EN EL MUNICIPIO O DEMARCACIÓN TERRITORIAL EN CARENCIAS DE ACCESO A LOS SERVICIOS BÁSICOS EN LA VIVIENDA TENEMOS 17710 PERSONAS EN EL CUAL SE
*¿De qué manera participó la ciudadanía en a la decisión de la realización del proyecto?:	EN BASE A LA PARTICIPACIÓN DE LA CIUDADANÍA SE CREÓ UN COMITÉ PARA PODER GESTIONAR ANTE LA DEPENDENCIA MUNICIPAL LA EJECUCIÓN DE LA OBRA ANTES MENCIONADA LA ADMINISTRACIÓN TIENE COMO OBJETIVO INVOLUCRAR A LA SOCIEDAD EN LA PLANEACIÓN DE LOS PROYECTOS DANDO SEGUIMIENTO A LA PROGRAMACIÓN EJECUCIÓN

*Informe disponible en el Diario Oficial de la Federación

FACTIBILIDAD DEL PROYECTO

SOLVENTAR(0)

SITUACIÓN LEGAL DE LA PROPIEDAD

El bien es público

SI ▼

DECLARATORIAS

Se cuenta con derecho de vía

NO APLICA ▼

- Manifiesto que la ejecución de este proyecto no se realiza con fines lucrativos y/o electorales .
- Manifiesto que para la planeación de este proyecto, se tomaron en consideración todos los instrumentos normativos vigentes y aplicables del FAIS al igual que las consideraciones de la(s) subclasificación(es) señalada(s) en el catálogo de obras.
- Manifiesto que tenemos conocimiento de que éste proyecto debe sujetarse a los costos paramétricos de la entidad federativa, y nos comprometemos a justificar ante los órganos fiscalizadores las variaciones que, en su caso, excedan de dichos costos.
- Manifiesto contar con todos los permisos liberados, vigentes y necesarios para la correcta ejecución del proyecto.

METAS FÍSICAS DEL PROYECTO (ACCIONES Y BENEFICIARIOS PROGRAMADOS) SOLVENTAR(0)

Acciones Programadas y Beneficiarios Programados

Monto Total a invertir	Monto Unitario Global	Población Beneficiaria Total	*Cantidad	Monto Unitario Subclasificación Principal	*¿Qué Unidad de Medida aplica?
\$ 327,317.90	\$ 109,105.97	35	3.00	109,105.97	Piezas ▼
Identificación de personas beneficiarias por género y adscripción étnica			*Viviendas beneficiadas	Monto planeado del proyecto FAISMUN	Monto Subclasificación adicional directa
Masculina	Femenina				
17	18		7	\$ 327,317.90	0
No. Hombre	Indígena	No. Mujeres			
No. Hombre	Afromexicana	No. Mujeres			
17	Población que no se autoadscribe como indígena o afrodescendiente	18			
Rendimientos Financieros 2024					
Ingrese Monto					
Institución Ejecutora			Beneficios Esperados del Proyecto		
6654	6654 Municipio de Tlatlaquitepec		LA AMPLIACIÓN DE ESTA ELECTRIFICACIÓN PRETENDE MEJORAR LAS CONDICIONES		

CONCURRENCIA APLICABLE AL PROYECTO SOLVENTAR(0) ADJUNTAR ANEXO I

Seleccionar... Ramo	▼	Aportaciones Federales a las Entidades Federativas y Municipios (1) Programa Presupuestal	Seleccionar... ▼	Ingrese Monto	Porcentaje
Seleccionar... Ramo	▼	Aportaciones Federales a las Entidades Federativas y Municipios (2) Programa Presupuestal	Seleccionar... ▼	Ingrese Monto	Porcentaje
Seleccionar... Ramo	▼	Fuente de Financiamiento, Grupo Funcional: Gobierno Programa Presupuestal	Seleccionar... ▼	Ingrese Monto	Porcentaje
Seleccionar... Ramo	▼	Fuente de Financiamiento, Grupo Funcional: Desarrollo Económico o Social (1) Programa	Seleccionar... ▼	Ingrese Monto	Porcentaje
Seleccionar... Ramo	▼	Fuente de Financiamiento, Grupo Funcional: Desarrollo Económico o Social (2) Programa Presupuestal	Seleccionar... ▼	Ingrese Monto	Porcentaje

Fuente de Financiamiento Estatal		Fuente de Financiamiento Privada		Fuente de Financiamiento Municipal	
Monto	Nombre del Programa	Monto	Porcentaje	Monto	Nombre del Programa
Ingrese Monto	Ingrese Solo Texto	Ingrese Monto		Ingrese Monto	Ingrese Solo Texto
	Porcentaje				Porcentaje

Si el proyecto tiene concurrencia con otro proyecto de recursos FAIS (FISE o FAISMUN), capturar el folio del proyecto:

MÓDULO FINANCIAMIENTO BANOBRAS SOLVENTAR(0)

Utilizará recursos de Financiamiento BANOBRAS
NO

PERIODO EN EL QUE SE EJECUTARÁ LA OBRA SOLVENTAR(0)

Fecha de captura del proyecto	*Fecha de Inicio	*Fecha de Fin
19/04/2024	30/04/2024	26/07/2024

PROGRAMACIÓN DE TRABAJOS SOLVENTAR(0)

Etapa	Descripción de los trabajos principales por etapa de la obra	Avance de la obra (%)
Inicio :	PARA ESTA ETAPA SE CONTEMPLA REALIZAR LOS SIGUIENTES TRABAJOS LOS CUALES SE CAPTURARON EN EL APARTADO DESCRIPCIÓN DESTALLADA DEL PROYECTO SE REALIZARÁ LA CEPA PARA CADA ELEMENTO PARA HINCAR PARAR Y PLOMEAR CADA UNO DE LOS POSTES DE CONCRETO REFORZADO UNA VEZ REALIZADO SE	30
Desarrollo :	PARA ESTA ETAPA SE CONTEMPLA REALIZAR LOS SIGUIENTES TRABAJOS LOS CUALES SE CAPTURARON EN EL APARTADO DESCRIPCIÓN DESTALLADA DEL PROYECTO SE SUMINISTRARÁ Y COLOCARAN LOS EQUIPOS DE PROTECCIÓN Y TRASFORMADORES, ASÍ COMO LAS ESTRUCTURAS DE BAJA TENSIÓN PARA SU CORRECTA EJECUCIÓN	40
Conclusión :	PARA ESTA ETAPA SE CONTEMPLA REALIZAR LOS SIGUIENTES TRABAJOS LOS CUALES SE CAPTURARON EN EL APARTADO DESCRIPCIÓN DESTALLADA DEL PROYECTO SE REALIZARÁ EL SUMINISTRO Y COLOCACIÓN DE CABLES SE REUBICARÁN ACOMETIDAS Y SE INSTALARÁN LAS TIERRAS FÍSICAS PARA PROTECCIÓN DE MT Y	30
		100

FIRMA ELECTRÓNICA

Fecha: 02/05/2024 18:16:18
Cadena: ZWdQuIJK1216SvMEDDFwpPtpWPRkV38THC5VFVNNLZfkBOIOEb4mVLc4YcTSLIcvajXz+6hlURDJVmHqNnorVrDIWlwyDh/0b6yUHSqKxZgaj2drV5il448b5VeuJ73+ZbRRDHZTQkPG42DHdXRZjyS0yZxr1CLAou/nVsW3MIzBQKaSwAUcz0rLZF5/slxoc7V+4NzhEpbwSE6M6Wf5wB5ioYPsC

DIRECCIÓN GENERAL DE DESARROLLO REGIONAL