



Usuario: SANCHEZ LOEZA GILBERTO DE JESUS, FPUE2118601

INDICE\_(FAIS2024.pkg\_faishs)| MONITOR FISDMF\_(FAIS2024.pkg\_monitor\_fismdf.fs?pi\_entidad\_federativa=21&pi\_municipio=0)| INFORMACION FISDMF\_(FAIS2024.pkg\_informacion\_fismdf.fs?pi\_entidad\_federativa=21&pi\_municipio=21186)|

PROYECTOS Financiamiento BANOBRAS y RENDIMIENTOS PRODIMDF GASTOS INDIRECTOS

### CAPTURA DE PROYECTOS FAISMUN APLICABLE AL MUNICIPIO DE TLATLAUQUITEPEC

#### IDENTIFICACIÓN GEOGRÁFICA DEL PROYECTO SOLVENTAR(0)

Id del Proyecto:

Tipo de proyecto:

\*Entidad Federativa:  PUEBLA

\*Municipio:  TLATLAUQUITEPEC

Grado de Rezago Social del Municipio:

\*Localidad:  211860040 XONOCUAUTLA

Si no encuentro su localidad, cotejar en el siguiente enlace [CENFEMUL](#)

La localidad cuenta con población indígena o afroamericana

Grado de Rezago Social de la Localidad:

¿En dónde aplica?:

¿La localidad tiene ZAP Urbana?:

\*¿La población beneficiaria de la obra se encuentra dentro de la ZAP urbana?:

\*¿En qué AGEB se encuentra la población beneficiaria?:

Favor de cotejar en el siguiente enlace electrónico [SISGE \(https://sisge.bienestar.gob.mx/SISGE/\)](https://sisge.bienestar.gob.mx/SISGE/)

Multi ageb

\*Latitud:  \*Longitud:

Geometría (marcadores,poligonos,lineas):

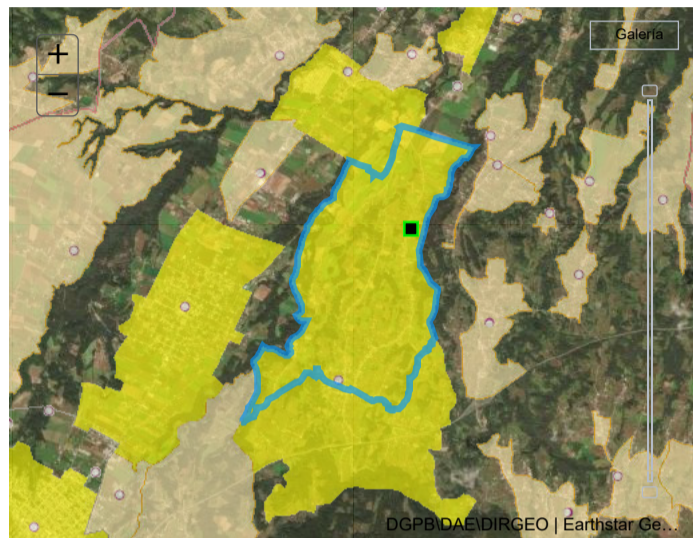

#### DOMICILIO GEOGRÁFICO SOLVENTAR(0)

Entidad Federativa:  PUEBLA

Municipio:  TLATLAUQUITEPEC

Localidad:  XONOCUAUTLA

El domicilio geografico del proyecto se encuentra referido a una:

\*Tipo de Vialidad:  \*Nombre de vialidad:  Ninguno:

Sin Numero Exterior(SN):  Domicilio Conocido:  Numero Exterior Anterior:  Num. Exterior:  Alfanumerico:

Num. Interior:  Alfanumerico:  Sin número interior:  Seleccione:

\*Código Postal:  Ninguno:

\*Tipo de Asentamiento:  \*Nombre del Asentamiento:  Otro:  Ninguno:

Identificar y registrar el nombre de las entre vialidades y la vialidad posterior del Domicilio

Entre Vialidad 1:

\*Tipo de Vialidad:  \*Nombre de vialidad:  Ninguno:

Entre Vialidad 2:

\*Tipo de Vialidad:  \*Nombre de vialidad:  Ninguno:

Vialidad Posterior:

\*Tipo de Vialidad:  \*Nombre de vialidad:  Ninguno:

\*Descripción de ubicación:

Dirección completa del domicilio del Proyecto:

IDENTIFICACIÓN DEL PROYECTO SOLVENTAR(0)

\*Tipo de incidencia del Proyecto: 01 DIRECTA

\*Seleccione el Rubro: 0114.ELECTRIFICACION RURAL Y DE COLONIAS POBRE!

\*Seleccione la Subclasificación del Proyecto: 11504.ELECTRIFICACIÓN

\*Seleccione la Modalidad del Proyecto: 01.AMPLIACIÓN

\*¿El proyecto cuenta con más de una subclasificación?: NO

Nombre sugerido del Proyecto: AMPLIACIÓN DE ELECTRIFICACIÓN EN TLATLAUQUITEPEC LOCALIDAD XONOCUAUTLAASENTAMIENTO OTRO

\*Nombre del Proyecto: AMP. DE RED DE ENERGÍA ELÉCTRICA EN PRIVADA NICOLAS GUERRERO COL. PRIMERA SECCIÓN, LOC. XONOCUAUTLA PERTENECIENTE AL MUNICIPIO DE TLATLAUQUITEPEC PUEBLA.

Consideraciones señaladas en el catálogo de los Lineamientos Generales para la Operación del FAIS:

La planeación que realicen los gobiernos locales y de las entidades federativas, deberán cumplir con las normas técnicas de distribución-construcción-líneas áreas y/o subterráneas de la Comisión Federal de Electricidad (CFE) baja y media tensión vigente. Deberá contar con la aprobación del proyecto ejecutivo por parte de la CFE. Bajo la modalidad de equipamiento se deberá considerar el suministro, la instalación y todo lo necesario para su correcto funcionamiento, considerando únicamente equipamiento fijo, sin incluir ningún tipo de insumos. El proyecto deberá incluir el costo del revestimiento siempre y cuando éste constituya la reposición de la superficie de rodamiento que se afectó por la obra. Este tipo de proyecto no deberá considerar el pago de elaboración de proyectos, trámites y libranzas ante la Comisión Federal de Electricidad (CFE).

\*Descripción detallada del proyecto: LA AMPLIACIÓN DE LA ELECTRIFICACIÓN INCENTIVA EL DESARROLLO SOCIOECONÓMICO DE LAS COMUNIDADES Y LOS BENEFICIOS SE VEN REFLEJADOS EN EL INCREMENTO DE CALIDAD DE VIDA REDUCIENDO LA POBREZA PARA LO CUAL SE DESCRIBE A CONTINUACIÓN LOS CONCEPTOS DE TRABAJO DE LOS CUALES CONSTA LA OBRA MENCIONANDO QUE SE AMPLIA LA DESCRIPCIÓN EN EL APARTADO PROGRAMACIÓN DE TRABAJOS CORRESPONDIENTE A DESCRIPCIÓN DE LOS TRABAJOS PRINCIPALES POR ETAPA DE LA OBRA TOMANDO COMO UNIDAD DE MEDIDA LOS 4 PCR 13 600 POSTES LOS CUALES YA SE MARCARON EN EL APARTADO IDENTIFICACIÓN GEOGRÁFICA DEL PROYECTO

\*¿Por qué es importante la obra?: LA ENERGÍA ELÉCTRICA ES UN COMBUSTIBLE NECESARIO PARA EL CRECIMIENTO ECONÓMICO Y LA MEJORA DEL BIENESTAR. LA ENERGÍA ELÉCTRICA ES LA QUE HACE UN AMBIENTE CONFORTABLE EN NUESTROS HOGARES DISMINUYENDO LAS CARENCIAS SOCIALES A LOS SERVICIOS BÁSICOS

\*¿Cuáles fueron los datos del IAP en los que se apoyó para la planeación de este proyecto?: SE TOMARON LOS DATOS DEL INFORME ANUAL DE POBREZA Y REZAGO SOCIAL 2024 EN EL APARTADO II. INDICADORES DE CARENCIAS SOCIALES EN EL MUNICIPIO O DEMARCACIÓN TERRITORIAL EN CARENCIAS DE ACCESO A LOS SERVICIOS BÁSICOS EN LA VIVIENDA TENEMOS 17710 PERSONAS EN EL CUAL SE

\*¿De qué manera participó la ciudadanía en a la decisión de la realización del proyecto?: EN BASE A LA PARTICIPACIÓN DE LA CIUDADANÍA SE CREÓ UN COMITÉ PARA PODER GESTIONAR ANTE LA DEPENDENCIA MUNICIPAL LA EJECUCIÓN DE LA OBRA ANTES MENCIONADA LA ADMINISTRACIÓN TIENE COMO OBJETIVO INVOLUCRAR A LA SOCIEDAD EN LA PLANEACIÓN DE LOS PROYECTOS DANDO SEGUIMIENTO A LA PROGRAMACIÓN EJECUCIÓN

\*Informe disponible en el Diario Oficial de la Federación

FACTIBILIDAD DEL PROYECTO SOLVENTAR(0)

## SITUACIÓN LEGAL DE LA PROPIEDAD

El bien es público

SI

## DECLARATORIAS

Se cuenta con derecho de vía

NO APLICA

- Manifiesto que la ejecución de este proyecto no se realiza con fines lucrativos y/o electorales .
- Manifiesto que para la planeación de este proyecto, se tomaron en consideración todos los instrumentos normativos vigentes y aplicables del FAIS al igual que las consideraciones de la(s) subclasificación(es) señalada(s) en el catálogo de obras.
- Manifiesto que tenemos conocimiento de que éste proyecto debe sujetarse a los costos paramétricos de la entidad federativa, y nos comprometemos a justificar ante los órganos fiscalizadores las variaciones que, en su caso, excedan de dichos costos.
- Manifiesto contar con todos los permisos liberados, vigentes y necesarios para la correcta ejecución del proyecto.

METAS FÍSICAS DEL PROYECTO (ACCIONES Y BENEFICIARIOS PROGRAMADOS) SOLVENTAR(0)

## Acciones Programadas y Beneficiarios Programados

Monto Total a invertir	Monto Unitario Global	Población Beneficiaria Total	*Cantidad	Monto Unitario Subclasificación Principal	*¿Qué Unidad de Medida aplica?	
\$ 402,909.02	\$ 100,727.26	26	4.00	100,727.26	Piezas	
Identificación de personas beneficiarias por género y adscripción étnica			*Viviendas beneficiadas	Monto planeado del proyecto FAISMUN	Monto Subclasificación adicional directa	Monto Subclasificación adicional complementaria
Masculina	Femenina					
13	13		5	\$ 402,909.02	0	0
No. Hombre	Indígena	No. Mujeres				
No. Hombre	Afromexicana	No. Mujeres				
13	Población que no se autoadscribe como indígena o afrodescendiente	13				
Rendimientos Financieros 2024						
Ingreso Monto						
Institución Ejecutora			Beneficios Esperados del Proyecto			

6654

6654 Municipio de Tlatlaauquitepec

LA AMPLIACIÓN DE ESTA ELECTRIFICACIÓN PRETENDE MEJORAR LAS CONDICIONES

CONCURRENCIA APLICABLE AL PROYECTO

SOLVENTAR(0)

ADJUNTAR ANEXO I

Seleccionar...	Ramo	Apertaciones Federales a las Entidades Federativas y Municipios (1) Programa Presupuestal	Seleccionar...	Monto	Porcentaje
				Ingrese Monto	
Seleccionar...	Ramo	Apertaciones Federales a las Entidades Federativas y Municipios (2) Programa Presupuestal	Seleccionar...	Monto	Porcentaje
				Ingrese Monto	
Seleccionar...	Ramo	Fuente de Financiamiento, Grupo Funcional: Gobierno Programa Presupuestal	Seleccionar...	Monto	Porcentaje
				Ingrese Monto	
Seleccionar...	Ramo	Fuente de Financiamiento, Grupo Funcional: Desarrollo Económico o Social (1) Programa	Seleccionar...	Monto	Porcentaje
				Ingrese Monto	
Seleccionar...	Ramo	Fuente de Financiamiento, Grupo Funcional: Desarrollo Económico o Social (2) Programa Presupuestal	Seleccionar...	Monto	Porcentaje
				Ingrese Monto	

Fuente de Financiamiento Estatal		Fuente de Financiamiento Privada		Fuente de Financiamiento Municipal	
Monto	Nombre del Programa	Monto	Porcentaje	Monto	Nombre del Programa
Ingrese Monto	Ingrese Solo Texto	Ingrese Monto		Ingrese Monto	Ingrese Solo Texto
	Porcentaje				Porcentaje

Si el proyecto tiene concurrencia con otro proyecto de recursos FAIS (FISE o FAISMUN), capturar el folio del proyecto:

MÓDULO FINANCIAMIENTO BANOBRAS

SOLVENTAR(0)

Utilizará recursos de Financiamiento BANOBRAS  
NO

PERIODO EN EL QUE SE EJECUTARÁ LA OBRA

SOLVENTAR(0)

Fecha de captura del proyecto	*Fecha de Inicio	*Fecha de Fin
26/04/2024	30/04/2024	26/07/2024

PROGRAMACIÓN DE TRABAJOS

SOLVENTAR(0)

Etapa	Descripción de los trabajos principales por etapa de la obra	Avance de la obra (%)
Inicio :	PARA ESTA ETAPA SE CONTEMPLA REALIZAR LOS SIGUIENTES TRABAJOS LOS CUALES SE CAPTURARON EN EL APARTADO DESCRIPCIÓN DESTALLADA DEL PROYECTO SE REALIZARÁ LA CEPA PARA CADA ELEMENTO PARA HINCAR PARAR Y PLOMEAR CADA UNO DE LOS POSTES DE CONCRETO REFORZADO UNA VEZ REALIZADO SE	30
Desarrollo :	PARA ESTA ETAPA SE CONTEMPLA REALIZAR LOS SIGUIENTES TRABAJOS LOS CUALES SE CAPTURARON EN EL APARTADO DESCRIPCIÓN DESTALLADA DEL PROYECTO SE SUMINISTRARÁ Y COLOCARAN LAS ESTRUCTURA DE MEDIA Y BAJA TENSIÓN Y TRANSFORMADORES CON SU MATERIAL NECESARIO PARA SU CORRECTA EJECUCIÓN	40
Conclusión :	PARA ESTA ETAPA SE CONTEMPLA REALIZAR LOS SIGUIENTES TRABAJOS LOS CUALES SE CAPTURARON EN EL APARTADO DESCRIPCIÓN DESTALLADA DEL PROYECTO SE REALIZARÁ EL SUMINISTRO Y COLOCACIÓN RETENIDAS, CABLES Y ACOMETIDAS TAMBIÉN SE INSTALARÁN LAS TIERRAS FÍSICAS PARA PROTECCIÓN DE MT Y	30
		100

FIRMA ELECTRÓNICA

Fecha: 02/05/2024 17:18:19  
Cadena: DI+tMScSwZDBEFahdaoYG5BuE2NJ8BIIJQgHfwPxfpSgZLQI/sSvLqBDCiYuYIA+4CXIED0jnJNzXJabGQtbi3pwyjipDrRPi5vy8+MN6qsN/JIVrKbxlrVqmqGp2VMxxF9CIS7LAAFstKfWzyw3kra/Gw/T6sEcv/8dXFsp7Zbx2oXPgw0wNK3nR54LWaDXo8VkePIhdcgS+X16+0dkBG7LE0Ya7m55x5:

DIRECCIÓN GENERAL DE DESARROLLO REGIONAL