



Usuario: SANCHEZ LOEZA GILBERTO DE JESUS, FPUE2118601

INDICE_{FAIS2024.pkg_faiss.fs}|MONITOR FISMDF_{FAIS2024.pkg_monitor_fismdf.fs?pi_entidad_federativa=21&pi_municipio=0}|INFORMACION FISMDF_{FAIS2024.pkg_informacion_fismdf.fs?pi_entidad_federativa=21&pi_municipio=21186}|

PROYECTOS Financiamiento BANOBRAS y RENDIMIENTOS PRODIMDF GASTOS INDIRECTOS

CAPTURA DE PROYECTOS FAISMUN APLICABLE AL MUNICIPIO DE TLATLAUQUITEPEC

IDENTIFICACIÓN GEOGRÁFICA DEL PROYECTO SOLVENTAR(0)

Id del Proyecto:

Tipo de proyecto:

*Entidad Federativa:

*Municipio:

Grado de Rezago Social del Municipio:

*Localidad:

Si no encontro su localidad, cotejar en el siguiente enlace [CENFEMUL](#)

Grado de Rezago Social de la Localidad:

¿En dónde aplica?:

¿La localidad tiene ZAP Urbana?:

*Latitud: *Longitud:

Geometria (marcadores,poligonos,lineas):

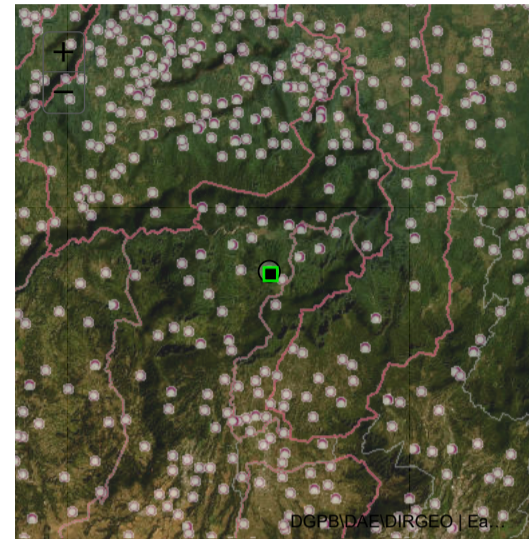

DOMICILIO GEOGRÁFICO SOLVENTAR(0)

Entidad Federativa:

Municipio:

Localidad:

El domicilio geografico del proyecto se encuentra referido a una:

*Tipo de Vialidad: *Nombre de vialidad: Ninguno:

Sin Numero Exterior(SN): Domicilio Conocido: Numero Exterior Anterior: Num. Exterior: Alfanumerico:

Num. Interior: Alfanumerico: Sin número interior: Seleccione:

*Código Postal: Ninguno:

*Tipo de Asentamiento: *Nombre del Asentamiento: Otro: Ninguno:

Identificar y registrar el nombre de las entre vialidades y la vialidad posterior del Domicilio

Entre Vialidad 1: *Tipo de Vialidad: *Nombre de vialidad: Ninguno:

Entre Vialidad 2: *Tipo de Vialidad: *Nombre de vialidad: Ninguno:

Vialidad Posterior: *Tipo de Vialidad: *Nombre de vialidad: Ninguno:

*Descripción de ubicación:

Dirección completa del domicilio del Proyecto:

267

IDENTIFICACIÓN DEL PROYECTO SOLVENTAR(0)

*Tipo de incidencia del Proyecto:

*Seleccione el Rubro:	0218.URBANIZACION
*Seleccione la Subclasificación del Proyecto:	21410.PAVIMENTACIÓN
*Seleccione la Modalidad del Proyecto:	02.CONSTRUCCIÓN
*¿El proyecto cuenta con más de una subclasificación?:	NO
Nombre sugerido del Proyecto:	EN TLATLAUQUITEPEC LOCALIDAD CUACUALAXTLA ASENTAMIENTO Selecciona un Asentamiento
*Nombre del Proyecto:	CONSTRUCCIÓN DE PAVIMENTO CON CONCRETO HIDRÁULICO EN LA CALLE PRINCIPAL DEL KM 0 MÁS 000 AL 0 MÁS 160.91 DEL KM 0 MÁS 330.91 AL 0 MÁS 463.50 EN LA LOCALIDAD DE CUACUALAXTLA PERTENECIENTE AL MUNICIPIO DE TLATLAUQUITEPEC PUEBLA
Consideraciones señaladas en el catálogo de los Lineamientos Generales para la Operación del FAIS:	La planeación que realicen los gobiernos locales y de las entidades federativas, considerará los lineamientos y normas técnicas aplicables para el proyecto, especificadas en los reglamentos de construcción vigentes. Incluye concreto hidráulico, asfalto, adoquín, piedra, o bien, del material que asegure la durabilidad de la obra, además de los Criterios para el Ordenamiento del Espacio Público publicados por SEDUVI.
*Descripción detallada del proyecto:	LA PRESENTE OBRA ESTARÁ CONSTITUIDA POR LAS SIGUIENTES PARTIDAS LA CUAL, SE DESCRIBIRÁ EN EL APARTADO DESCRIPCIÓN DE LOS TRABAJOS PRINCIPALES POR ETAPA DE LA OBRA TERRACERÍA 1408.8 M2 TRAZO Y NIVELACIÓN 193.65 M3 EXCAVACIÓN EN CAJA POR MEDIOS MECÁNICOS MAT. SECO TIPO II A 9.6 M CORTE CON CORTADORA DE DISCO 1.91M3 DEMOLICIÓN A MANO DE CONCRETO ARMADO EN FIRMES Y PISOS SIN RECUPERACIÓN DE ACERO
*¿Por qué es importante la obra?:	EL PAVIMENTO PERMITE LA ACCESIBILIDAD Y MOVILIDAD EN LAS LOCALIDADES LO CUAL TRAE BENEFICIOS COMO UN MAYOR FLUJO DE MERCANCIAS VISITANTES LA PRÁCTICA DE NUEVAS ACTIVIDADES RELACIONADAS CON EL COMERCIO Y LA GENERACIÓN DE MÁS RECURSOS ECONÓMICOS. YA QUE CUANDO ES TIEMPO DE LLUVIA ES PELIGROSO EL CAMINO YAN QUE HAY ESCURRIMIENTOS DE AGUA QUE PROVOCAN PEQUEÑAS CASCADAS QUE CAEN SOBRE LA VIALIDAD PARA LO CUAL LA POBLACIÓN SOLICITA QUE SE EJECUTE ESTA OBRA PARA SEGURIDAD AL PASAR POR ESTE TRAMO LOS BENEFICIOS SE VEN REFLEJADOS EN EL INCREMENTO DE CALIDAD DE VIDA REDUCIENDO LA POBREZA EL PAVIMENTO PERMITE LA ACCESIBILIDAD Y MOVILIDAD EN LAS LOCALIDADES ACTIVANDO LA PRÁCTICA DE NUEVAS
*¿Cuáles fueron los datos del IAP en los que se apoyó para la planeación de este proyecto?:	SE TOMARON LOS DATOS DEL INFORME ANUAL DE POBREZA Y REZAGO SOCIAL 2024 EN EL APARTADO II. INDICADORES DE CARENCIAS SOCIALES EN EL MUNICIPIO O DEMARCACIÓN TERRITORIAL EN CARENCIAS DE ACCESO A LA SEGURIDAD SOCIAL TENEMOS 38400 PERSONAS EN EL CUAL SE TIENE COMO OBJETIVO
*¿De qué manera participó la ciudadanía en a la decisión de la realización del proyecto?:	EN BASE A LA PARTICIPACIÓN DE LA CIUDADANÍA SE CREÓ UN COMITÉ PARA PODER GESTIONAR ANTE LA DEPENDENCIA MUNICIPAL LA EJECUCIÓN DE LA OBRA ANTES MENCIONADA LA ADMINISTRACIÓN TIENE COMO OBJETIVO INVOLUCRAR A LA SOCIEDAD EN LA PLANEACIÓN DE LOS PROYECTOS DANDO SEGUIMIENTO A LA PROGRAMACIÓN EJECUCIÓN
*Informe disponible en el Diario Oficial de la Federación	

FACTIBILIDAD DEL PROYECTO

SOLVENTAR(0)

SITUACIÓN LEGAL DE LA PROPIEDAD

El bien es público

SI

DECLARATORIAS

Se cuenta con derecho de vía

NO APLICA

- Manifiesto que la ejecución de este proyecto no se realiza con fines lucrativos y/o electorales .
- Manifiesto que para la planeación de este proyecto, se tomaron en consideración todos los instrumentos normativos vigentes y aplicables del FAIS al igual que las consideraciones de la(s) subclasificación(es) señalada(s) en el catálogo de obras.
- Manifiesto que tenemos conocimiento de que éste proyecto debe sujetarse a los costos paramétricos de la entidad federativa, y nos comprometemos a justificar ante los órganos fiscalizadores las variaciones que, en su caso, excedan de dichos costos.
- Manifiesto contar con todos los permisos liberados, vigentes y necesarios para la correcta ejecución del proyecto.

METAS FÍSICAS DEL PROYECTO (ACCIONES Y BENEFICIARIOS PROGRAMADOS)

SOLVENTAR(0)

Acciones Programadas y Beneficiarios Programados

Monto Total a invertir	Monto Unitario Global	Población Beneficiaria Total	*Cantidad	Monto Unitario Subclasificación Principal	*¿Qué Unidad de Medida aplica?	
\$ 1,201,729.07	\$ 1,023.62	10	1,174.00	1,023.62	Metros cuadrados	
Identificación de personas beneficiarias por género y adscripción étnica			*Viviendas beneficiadas	Monto planeado del proyecto FAISMUN	Monto Subclasificación adicional directa	Monto Subclasificación adicional complementaria
Masculina	Femenina					
5	5		2	\$ 1,201,729.07	0	0
No. Hombre	Indígena	No. Mujeres				
No. Hombre	Afromexicana	No. Mujeres				
5	Población que no se autoadscribe como indígena o afrodescendiente	5				

Rendimientos Financieros 2024

Ingrese Monto

Institución Ejecutora

Beneficios Esperados del Proyecto

6654

6654 Municipio de Tlatlaquitepec

EL PAVIMENTO PERMITE LA ACCESIBILIDAD Y MOVILIDAD EN LAS LOCALIDADES ACTIV

CONCURRENCIA APLICABLE AL PROYECTO

SOLVENTAR(0)

ADJUNTAR ANEXO I

Aportaciones Federales a las Entidades Federativas y Municipios (1)

Seleccionar... Ramo	Programa Presupuestal	Monto	Porcentaje
Seleccionar... Ramo	Aportaciones Federales a las Entidades Federativas y Municipios (2) Programa Presupuestal	Ingrese Monto	
Seleccionar... Ramo	Fuente de Financiamiento, Grupo Funcional: Gobierno Programa Presupuestal	Monto	Porcentaje
Seleccionar... Ramo	Fuente de Financiamiento, Grupo Funcional: Desarrollo Económico o Social (1) Programa	Ingrese Monto	
Seleccionar... Ramo	Fuente de Financiamiento, Grupo Funcional: Desarrollo Económico o Social (2) Programa Presupuestal	Monto	Porcentaje
Seleccionar... Ramo		Ingrese Monto	

Fuente de Financiamiento Estatal		Fuente de Financiamiento Privada		Fuente de Financiamiento Municipal	
Monto	Nombre del Programa	Monto	Porcentaje	Monto	Nombre del Programa
Ingrese Monto	Ingrese Solo Texto	Ingrese Monto		Ingrese Monto	Ingrese Solo Texto
	Porcentaje				Porcentaje

Si el proyecto tiene concurrencia con otro proyecto de recursos FAIS (FISE o FAISMUN), capturar el folio del proyecto:

MÓDULO FINANCIAMIENTO BANOBRAS

Utilizará recursos de Financiamiento BANOBRAS

PERIODO EN EL QUE SE EJECUTARÁ LA OBRA

Fecha de captura del proyecto	*Fecha de Inicio	*Fecha de Fin
04/04/2024	25/04/2024	23/07/2024

PROGRAMACIÓN DE TRABAJOS

Etapa	Descripción de los trabajos principales por etapa de la obra	Avance de la obra (%)
Inicio :	PARA ESTA ETAPA SE CONTEMPLA REALIZAR LOS SIGUIENTES TRABAJOS LOS CUALES FUERON DESCRITOS EN CANTIDADES EN EL APARTADO DESCRIPCIÓN DESTALLADA DEL PROYECTO	<input type="text" value="30"/>
Desarrollo :	PARA ESTA ETAPA SE CONTEMPLA REALIZAR LOS SIGUIENTES TRABAJOS LOS CUALES FUERON DESCRITOS EN CANTIDADES EN EL APARTADO DESCRIPCIÓN DESTALLADA DEL PROYECTO	<input type="text" value="40"/>
Conclusión :	PARA ESTA ETAPA SE CONTEMPLA REALIZAR LOS SIGUIENTES TRABAJOS LOS CUALES FUERON DESCRITOS EN CANTIDADES EN EL APARTADO DESCRIPCIÓN DESTALLADA DEL PROYECTO	<input type="text" value="30"/>
		<input type="text" value="100"/>

FIRMA ELECTRÓNICA

Fecha: 23/04/2024 12:20:21
 Cadena: cLM5WQ6cKj56dlyus9DL0owtGZoWl6Y2lGv3xR6dZY0la6tjAxhd14xkO4rkaDnos88twxp/SBy8EsgMlxOSUQGYdjSHK6WjFFPW1uTmSMZLFY2YDUpskZm40SYwRe37mTQ/axKM7yr+N83PLozZjyQ3/kqqBsa0JcCPEXbGMB4Zf8+FZ9tyYwemQE2ZFdeDSDSc7yAWpdPCbV5Tdlngx9Vizr6

DIRECCIÓN GENERAL DE DESARROLLO REGIONAL