



Usuario: SANCHEZ LOEZA GILBERTO DE JESUS, FPUE2118601

INDICE\_(FAIS2024.pkg\_faishs)| MONITOR FISDMF\_(FAIS2024.pkg\_monitor\_fismdf.fs?pi\_entidad\_federativa=21&pi\_municipio=0)| INFORMACION FISDMF\_(FAIS2024.pkg\_informacion\_fismdf.fs?pi\_entidad\_federativa=21&pi\_municipio=21186)|

PROYECTOS Financiamiento BANOBRAS y RENDIMIENTOS PRODIMDF GASTOS INDIRECTOS

### CAPTURA DE PROYECTOS FAISMUN APLICABLE AL MUNICIPIO DE TLATLAUQUITEPEC

#### IDENTIFICACIÓN GEOGRÁFICA DEL PROYECTO SOLVENTAR(0)

Id del Proyecto:

Tipo de proyecto:

\*Entidad Federativa:

\*Municipio:

Grado de Rezago Social del Municipio:

\*Localidad:

Si no encuentro su localidad, cotejar en el siguiente enlace [CENFEMUL](#)

La localidad cuenta con población indígena o afromexicana

Grado de Rezago Social de la Localidad:

¿En dónde aplica?:

¿La localidad tiene ZAP Urbana?:

\*¿La población beneficiaria de la obra se encuentra dentro de la ZAP urbana?:

\*¿En qué AGEB se encuentra la población beneficiaria?:

Favor de cotejar en el siguiente enlace electrónico [SISGE \(https://sisge.bienestar.gob.mx/SISGE/\)](https://sisge.bienestar.gob.mx/SISGE/)

Multi ageb

<input type="text" value="2118600010125"/>	<input type="text" value=""/>	<input type="text" value="-"/>
<input type="text" value="2118600010178"/>	<input type="text" value=""/>	<input type="text" value="-"/>
<input type="text" value="2118600010214"/>	<input type="text" value=""/>	<input type="text" value="-"/>
<input type="text" value="2118600010182"/>	<input type="text" value=""/>	<input type="text" value="-"/>

\*Latitud:  \*Longitud:

Geometría (marcadores,poligonos,lineas):

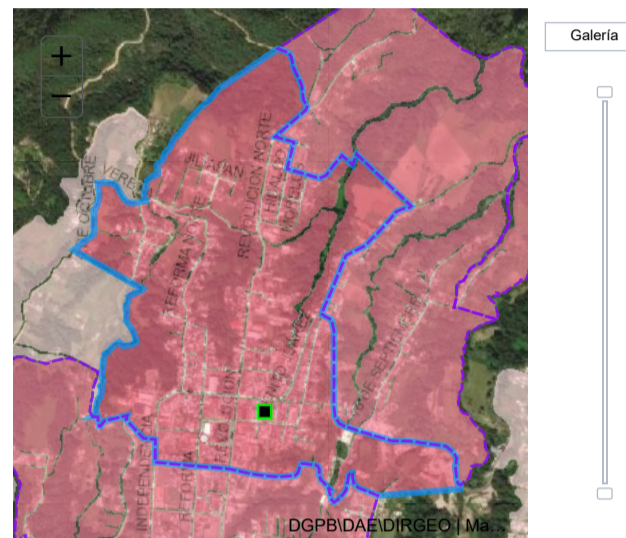

#### DOMICILIO GEOGRÁFICO SOLVENTAR(0)

Entidad Federativa:

Municipio:

Localidad:

El domicilio geografico del proyecto se encuentra referido a una:

\*Tipo de Vialidad:  \*Nombre de vialidad:  Ninguno:

Sin Numero Exterior(SN):  Domicilio Conocido:  Numero Exterior Anterior:  Num. Exterior:  Alfanumerico:

Num. Interior:  Alfanumerico:  Sin número interior:  Seleccione:

\*Código Postal:  Ninguno:

\*Tipo de Asentamiento:  \*Nombre del Asentamiento:  Otro:  Ninguno:

## Identificar y registrar el nombre de las entre vialidades y la vialidad posterior del Domicilio

Entre Vialidad 1:

\*Tipo de Vialidad:

CALLE

\*Nombre de vialidad:

ING CARLOS RAMIREZ ULLOA

Ninguno

Entre Vialidad 2:

\*Tipo de Vialidad:

CALLE

\*Nombre de vialidad:

BENITO JUAREZ

Ninguno

Vialidad Posterior:

\*Tipo de Vialidad:

CALLE

\*Nombre de vialidad:

EDUARDO GUERRA

Ninguno

\*Descripción de ubicación

Dirección completa del domicilio del Proyecto:

CALLE LICENCIADO EDUARDO GUERRA CIUDAD  
TLATLAUQUITEPEC CP. 73900 CIUDAD DE TLATLAUQUITEPEC  
A UNA CUADRA DEL PARQUE DEL MUNICIPIO A UN COSTADO  
DE LA IGLESIA Y POLIDEPORTIVO

171

CALLE LICENCIADO EDUARDO GUERRA  
CIUDAD TLATLAUQUITEPEC, CP. 73900  
CIUDAD DE TLATLAUQUITEPEC, TLATLAUQUITEPEC PUEBLA  
ENTRE CALLE ING CARLOS RAMIREZ ULLOA Y CALLE BENITO JUAREZ, CALLE  
EDUARDO GUERRA  
CALLE LICENCIADO EDUARDO GUERRA CIUDAD TLATLAUQUITEPEC CP. 73900

## IDENTIFICACIÓN DEL PROYECTO

SOLVENTAR(0)

\*Tipo de incidencia del Proyecto: 02.COMPLEMENTARIA

\*Seleccione el Rubro: 0218.URBANIZACION

\*Seleccione la Subclasificación del Proyecto: 21419.MERCADO PÚBLICO

\*Seleccione la Modalidad del Proyecto: 05.REHABILITACIÓN

\*¿El proyecto cuenta con más de una subclasificación?: NO

Nombre sugerido del Proyecto: EN TLATLAUQUITEPEC LOCALIDAD CIUDAD DE TLATLAUQUITEPEC ASENTAMIENTO OTRO

\*Nombre del Proyecto:

REHABILITACIÓN DE MERCADO MUNICIPAL DE LA CIUDAD DE TLATLAUQUITEPEC PUEBLA

Consideraciones señaladas en el catálogo de los Lineamientos Generales para la Operación del FAIS:

La planeación que realicen los gobiernos locales y de las entidades federativas, considerará dar atención prioritaria a las localidades y municipios con Índice de Rezago Social Alto y Muy Alto, así como atender a quienes cuenten con altas probabilidades de carecer de tal servicio y a los territorios rurales preferentemente con población indígena, en cuyo caso deberán contar con el aval de asamblea o sus autoridades a partir de su propia priorización. Se deberán garantizar las condiciones de accesibilidad para personas mayores, mujeres embarazadas y personas con discapacidad.

\*Descripción detallada del proyecto:

SE MENCIONA QUE LOS PRECIOS DE LOS CONCEPTOS SE HAN TOMADO DEL CATALOGO DE INFRAESTRUCTURA DEL ESTADO VIGENTES DESCRIBIENDO LOS TRABAJOS EN EL APARTADO DESCRIPCIÓN DE LOS TRABAJOS PRINCIPALES POR ETAPA DE LA OBRA EL CUAL CORRESPONDE A PROGRAMACIÓN DE TRABAJOS SE DESCRIBE A CONTINUACIÓN LAS PARTIDAS DEL PROYECTO PRELIMINARES  
1 998.21 M2 PREPARACION DE LA SUPERFICIE A TRATAR CON PINTURA Y APLICACION DE PINTURA VINILICA LAVABLE EN MUROS COLUMNAS TRABES

\*¿Por qué es importante la obra?:

LOS MERCADOS SON UNA PARTE MUY IMPORTANTE DE LOS MUNICIPIOS. NO SOLO SON UN LUGAR DE ABASTECIMIENTO SINO TAMBIÉN DE ENCUENTROS SOCIALES AL FORTALECER LOS LAZOS DE LAS COMUNIDADES SON UNA MANIFESTACIÓN DE DIVERSIDAD CULTURAL Y UN POTENCIADOR DE LA ECONOMÍA LOCAL

\*¿Cuáles fueron los datos del IAP en los que se apoyó para la planeación de este proyecto?:

SE TOMARON LOS DATOS DEL INFORME ANUAL DE POBREZA Y REZAGO SOCIAL 2024 EN EL APARTADO II. INDICADORES DE CARENCIAS SOCIALES EN EL MUNICIPIO O DEMARCACIÓN TERRITORIAL EN CARENCIAS DE ACCESO A LA SEGURIDAD SOCIAL TENEMOS 38400 PERSONAS EN EL CUAL SE TIENE COMO OBJETIVO

\*¿De qué manera participó la ciudadanía en a la decisión de la realización del proyecto?:

EN BASE A LA PARTICIPACIÓN DE LA CIUDADANÍA SE CREÓ UN COMITÉ PARA PODER GESTIONAR ANTE LA DEPENDENCIA MUNICIPAL LA EJECUCIÓN DE LA OBRA ANTES MENCIONADA LA ADMINISTRACIÓN TIENE COMO OBJETIVO INVOLUCRAR A LA SOCIEDAD EN LA PLANEACIÓN DE LOS PROYECTOS DANDO SEGUIMIENTO A LA PROGRAMACIÓN EJECUCIÓN

\*Informe disponible en el Diario Oficial de la Federación

## FACTIBILIDAD DEL PROYECTO

SOLVENTAR(0)

## SITUACIÓN LEGAL DE LA PROPIEDAD

El bien es público

SI

## DECLARATORIAS

Se cuenta con derecho de vía

NO APLICA

- Manifiesto que la ejecución de este proyecto no se realiza con fines lucrativos y/o electorales .
- Manifiesto que para la planeación de este proyecto, se tomaron en consideración todos los instrumentos normativos vigentes y aplicables del FAIS al igual que las consideraciones de la(s) subclasificación(es) señalada(s) en el catálogo de obras.
- Manifiesto que tenemos conocimiento de que éste proyecto debe sujetarse a los costos paramétricos de la entidad federativa, y nos comprometemos a justificar ante los órganos fiscalizadores las variaciones que, en su caso, excedan de dichos costos.
- Manifiesto contar con todos los permisos liberados, vigentes y necesarios para la correcta ejecución del proyecto.

METAS FÍSICAS DEL PROYECTO (ACCIONES Y BENEFICIARIOS PROGRAMADOS) SOLVENTAR(0)

**Acciones Programadas y Beneficiarios Programados**

Monto Total a invertir	Monto Unitario Global	Población Beneficiaria Total	*Cantidad	Monto Unitario Subclasificación Principal	*¿Qué Unidad de Medida aplica?
\$ 1,241,979.75	\$ 621.55	30	1,998.20	621.55	Metros cuadrados

Identificación de personas beneficiarias por género y adscripción étnica

Masculina	Femenina	*Viviendas beneficiadas	Monto planeado del proyecto FAISMUN	Monto Subclasificación adicional directa	Monto Subclasificación adicional complementaria
15	15	30	\$ 1,241,979.75	0	0

Rendimientos Financieros 2024

Ingresar Monto

Institución Ejecutora: 6654 6654 Municipio de Tlatlauiquepec

Beneficios Esperados del Proyecto: BRINDAR ESPACIOS DIGNOS PARA LA POBLACIÓN Y FOMENTAR EL COMERCIO EN EL M

CONCURRENCIA APLICABLE AL PROYECTO SOLVENTAR(0) ADJUNTAR ANEXO I

Ramo	Aportaciones Federales a las Entidades Federativas y Municipios (1)	Monto	Porcentaje
Seleccionar...	Programa Presupuestal	Ingresar Monto	
Ramo	Aportaciones Federales a las Entidades Federativas y Municipios (2)	Monto	Porcentaje
Seleccionar...	Programa Presupuestal	Ingresar Monto	
Ramo	Fuente de Financiamiento, Grupo Funcional: Gobierno	Monto	Porcentaje
Seleccionar...	Programa Presupuestal	Ingresar Monto	
Ramo	Fuente de Financiamiento, Grupo Funcional: Desarrollo Económico o Social (1)	Monto	Porcentaje
Seleccionar...	Programa	Ingresar Monto	
Ramo	Fuente de Financiamiento, Grupo Funcional: Desarrollo Económico o Social (2)	Monto	Porcentaje
Seleccionar...	Programa Presupuestal	Ingresar Monto	

<b>Fuente de Financiamiento Estatal</b>	<b>Fuente de Financiamiento Privada</b>	<b>Fuente de Financiamiento Municipal</b>
Monto	Monto	Monto
Ingresar Monto	Ingresar Monto	Ingresar Monto
Nombre del Programa	Porcentaje	Nombre del Programa
Ingresar Solo Texto		Ingresar Solo Texto
Porcentaje		Porcentaje

Si el proyecto tiene concurrencia con otro proyecto de recursos FAIS (FISE o FAISMUN), capturar el folio del proyecto:

MÓDULO FINANCIAMIENTO BANOBRAS SOLVENTAR(0)

Utilizará recursos de Financiamiento BANOBRAS NO

PERIODO EN EL QUE SE EJECUTARÁ LA OBRA SOLVENTAR(0)

Fecha de captura del proyecto	*Fecha de Inicio	*Fecha de Fin
04/04/2024	22/04/2024	22/07/2024

PROGRAMACIÓN DE TRABAJOS SOLVENTAR(0)

Etapa	Descripción de los trabajos principales por etapa de la obra	Avance de la obra (%)
Inicio :	PARA ESTA ETAPA SE CONTEMPLA REALIZAR LOS SIGUIENTES TRABAJOS LOS CUALES SE CAPTURARON EN EL APARTADO DESCRIPCIÓN DESTALLADA DEL PROYECTO SE CONTEMPLA REALIZAR LOS SIGUIENTES TRABAJOS DURANTE ESTA ETAPA	30
Desarrollo :	PARA ESTA ETAPA SE CONTEMPLA REALIZAR LOS SIGUIENTES TRABAJOS LOS CUALES SE CAPTURARON EN EL APARTADO DESCRIPCIÓN DESTALLADA DEL PROYECTO SE CONTEMPLA REALIZAR LOS SIGUIENTES TRABAJOS DURANTE ESTA ETAPA	30
Conclusión :	PARA ESTA ETAPA SE CONTEMPLA REALIZAR LOS SIGUIENTES TRABAJOS LOS CUALES SE CAPTURARON EN EL APARTADO DESCRIPCIÓN DESTALLADA DEL PROYECTO SE CONTEMPLA REALIZAR LOS SIGUIENTES TRABAJOS DURANTE ESTA ETAPA	40
		100