



Usuario: SANCHEZ LOEZA GILBERTO DE JESUS, FPUE2118601

INDICE_(FAIS2024.pkg_faish.fsis)| MONITOR FISDMF_(FAIS2024.pkg_monitor_fismdf.fsis?pi_entidad_federativa=21&pi_municipio=0)| INFORMACION FISDMF_(FAIS2024.pkg_informacion_fismdf.fsis?pi_entidad_federativa=21&pi_municipio=21186)|

PROYECTOS Financiamiento BANOBRAS y RENDIMIENTOS PRODIMDF GASTOS INDIRECTOS

CAPTURA DE PROYECTOS FAISMUN APLICABLE AL MUNICIPIO DE TLATLAUQUITEPEC

IDENTIFICACIÓN GEOGRÁFICA DEL PROYECTO SOLVENTAR(0)

Id del Proyecto:

Tipo de proyecto:

*Entidad Federativa:

*Municipio:

Grado de Rezago Social del Municipio:

*Localidad:

Si no encuentro su localidad, cotejar en el siguiente enlace [CENFEMUL](#)

La localidad cuenta con población indígena o afroamericana

Grado de Rezago Social de la Localidad:

¿En dónde aplica?:

¿La localidad tiene ZAP Urbana?:

*¿La población beneficiaria de la obra se encuentra dentro de la ZAP urbana?:

*¿En qué AGEB se encuentra la población beneficiaria?:

Favor de cotejar en el siguiente enlace electrónico [SISGE \(https://sisge.bienestar.gob.mx/SISGE/\)](https://sisge.bienestar.gob.mx/SISGE/)

Multi ageb

<input type="text" value="2118600010125"/>	<input type="text" value="-"/>
<input type="text" value="2118600010178"/>	<input type="text" value="-"/>
<input type="text" value="2118600010214"/>	<input type="text" value="-"/>
<input type="text" value="2118600010182"/>	<input type="text" value="-"/>

*Latitud: *Longitud:

Geometría (marcadores,poligonos,lineas):

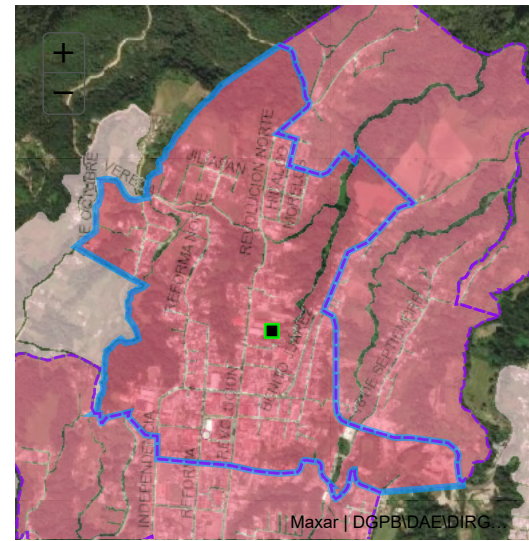

DOMICILIO GEOGRÁFICO SOLVENTAR(0)

Entidad Federativa:

Municipio:

Localidad:

El domicilio geografico del proyecto se encuentra referido a una:

*Tipo de Vialidad: *Nombre de vialidad: Ninguno:

Sin Numero Exterior(SN): Domicilio Conocido: Numero Exterior Anterior: Num. Exterior: Alfanumerico:

Num. Interior: Alfanumerico: Sin número interior: Seleccione:

*Código Postal: Ninguno:

*Tipo de Asentamiento: *Nombre del Asentamiento: Otro: Ninguno:

Identificar y registrar el nombre de las entre vialidades y la vialidad posterior del Domicilio

Entre Vialidad 1:		
*Tipo de Vialidad:	*Nombre de vialidad:	Ninguno
PRIVADA	PRIMERA PRIVADA REVOLUCION	<input type="checkbox"/>
Entre Vialidad 2:		
*Tipo de Vialidad:	*Nombre de vialidad:	Ninguno
PRIVADA	SEGUNDA PRIVADA REVOLUCION	<input type="checkbox"/>
Vialidad Posterior:		
*Tipo de Vialidad:	*Nombre de vialidad:	Ninguno
CALLE	REFORMA NORTE	<input type="checkbox"/>
*Descripción de ubicación	Dirección completa del domicilio del Proyecto:	
SE TIENE COMO PUNTO DE REFERENCIA EL MUSEO INTERCULTURAL ERNESTO DE LA TORRE Y VILLAR CONTINUANDO SOBRE REVOLUCIÓN AVANZAMOS 100 METROS APROXIMADAMENTE HASTA LA ESCUELA PRIMARIA MEXICO EN LA CUAL SE CONSTRUIRÁ EL AULA	CALLE REVOLUCION CIUDAD TLATLAUQUITEPEC, CP. 73900 CIUDAD DE TLATLAUQUITEPEC, TLATLAUQUITEPEC PUEBLA ENTRE PRIVADA PRIMERA PRIVADA REVOLUCION Y PRIVADA SEGUNDA PRIVADA REVOLUCION, CALLE REFORMA NORTE SE TIENE COMO PUNTO DE REFERENCIA EL MUSEO INTERCULTURAL ERNESTO	
217		

IDENTIFICACIÓN DEL PROYECTO

SOLVENTAR(0)

*Tipo de incidencia del Proyecto:	01 DIRECTA
*Seleccione el Rubro:	0115.INFRAESTRUCTURA BÁSICA S. EDUCACIÓN
*Seleccione la Subclasificación del Proyecto:	11210.PRIMARIA U HOMÓLOGO - AULA
*Seleccione la Modalidad del Proyecto:	02.CONSTRUCCIÓN
*¿El proyecto cuenta con más de una subclasificación?:	NO
Nombre sugerido del Proyecto:	EN TLATLAUQUITEPEC LOCALIDAD CIUDAD DE TLATLAUQUITEPEC ASENTAMIENTO OTRO
*Nombre del Proyecto:	CONSTRUCCIÓN DE SALÓN DE USOS MÚLTIPLES EN ESTRUCTURA REGIONAL C EN LA PRIMARIA MÉXICO CON CLAVE 21DPR3393G UBICADA EN LA CABECERA MUNICIPAL DE TLATLAUQUITEPEC PUEBLA
Consideraciones señaladas en el catálogo de los Lineamientos Generales para la Operación del FAIS:	La planeación que realicen los gobiernos locales y de las entidades federativas, considerará la normatividad técnica aplicable de la Secretaría de Educación Pública (SEP). De igual forma podrán realizarse proyectos integrales en participación con programas federales y estatales que otorguen subsidios para este fin. Bajo la modalidad de equipamiento se podrán considerar sistemas de ventilación y material empotrado (pizarrones y estantes o alacenas de almacenamiento) considerar la instalación y todo lo necesario para su correcto funcionamiento, sin incluir ningún tipo de insumos. Sólo para escuelas públicas que tengan clave y estén autorizados los gastos operativos por la instancia normativa federal o estatal.
*Descripción detallada del proyecto:	LA OBRA TIENE LAS SIGUIENTES PARTIDAS SE ACE MENCIÓN QUE LA INFORMACIÓN SE COMPLEMENTA EN EL APARTADO DESCRIPCIÓN DE LOS TRABAJOS PRINCIPALES POR ETAPA DE LA OBRA Y QUE LOS COSTOS ESTAB BASADOS DE ACUERDO A LOS LINEAMIENTOS DEL ESTADO PRELIMINARES 137.28 M2 LIMPIEZA TRAZO Y NIVELACIÓN DEL TERRENO 40. 48 M3 EXCAVACIÓN A MANO TERRENO TIPO B 33.60 M2 PLANTILLA DE CONCRETO HECHO EN OBRA RESISTENCIA 100 KG SOBRE CM2
*¿Por qué es importante la obra?:	LOS ESPACIOS ESCOLARES NO SÓLO PERMITEN EL DESARROLLO DE LAS TAREAS EDUCATIVAS DE LOS NIÑOS SINO TAMBIÉN SON LUGARES DE CONVIVENCIA DONDE SE EXPRESAN Y FOMENTAN LAS RELACIONES ENTRE LOS DISTINTOS MIEMBROS DE LA COMUNIDAD ESCOLAR ESTA OBRA PERMITIRÁ BRINDAR ESPACIOS A LA POBLACIÓN ESTUDIANTIL YA QUE COMO ES UNA ESCUELA UBICADA EN LA CABECERA MUNICIPAL HAY MUCHA DEMANDA POR LO QUE ES NECESARIO AMPLIAR LA INFRAESTRUCTURA EN LA INSTITUCIÓN
*¿Cuáles fueron los datos del IAP en los que se apoyó para la planeación de este proyecto?:	SE TOMARON LOS DATOS DEL INFORME ANUAL DE POBREZA Y REZAGO SOCIAL 2023 EN EL APARTADO II. INDICADORES DE CARENCIAS SOCIALES EN EL MUNICIPIO O DEMARCACIÓN TERRITORIAL EN CARENCIAS DE REZAGO EDUCATIVO TENEMOS 9375 PERSONAS EN EL CUAL SE TIENE COMO OBJETIVO DISMINUIR LA
*¿De qué manera participó la ciudadanía en a la decisión de la realización del proyecto?:	EN BASE A LA PARTICIPACIÓN DE LA CIUDADANÍA SE CREÓ UN COMITÉ PARA PODER GESTIONAR ANTE LA DEPENDENCIA MUNICIPAL LA EJECUCIÓN DE LA OBRA ANTES MENCIONADA LA ADMINISTRACIÓN TIENE COMO OBJETIVO INVOLUCRAR A LA SOCIEDAD EN LA PLANEACIÓN DE LOS PROYECTOS DANDO SEGUIMIENTO A LA PROGRAMACIÓN EJECUCIÓN
*Informe disponible en el Diario Oficial de la Federación	

FACTIBILIDAD DEL PROYECTO

SOLVENTAR(0)

SITUACIÓN LEGAL DE LA PROPIEDAD

El bien es público
SI

DECLARATORIAS

Se cuenta con derecho de vía
NO APLICA
<input checked="" type="checkbox"/> Manifiesto que la ejecución de este proyecto no se realiza con fines lucrativos y/o electorales .
<input checked="" type="checkbox"/> Manifiesto que para la planeación de este proyecto, se tomaron en consideración todos los instrumentos normativos vigentes y aplicables del FAIS al igual que las consideraciones de la(s) subclasificación(es) señalada(s) en el catálogo de obras.
<input checked="" type="checkbox"/> Manifiesto que tenemos conocimiento de que éste proyecto debe sujetarse a los costos paramétricos de la entidad federativa, y nos comprometemos a justificar ante los órganos fiscalizadores las variaciones que, en su caso, excedan de dichos costos.
<input checked="" type="checkbox"/> Manifiesto contar con todos los permisos liberados, vigentes y necesarios para la correcta ejecución del proyecto.

METAS FÍSICAS DEL PROYECTO (ACCIONES Y BENEFICIARIOS PROGRAMADOS) SOLVENTAR(0)

Acciones Programadas y Beneficiarios Programados						
Monto Total a invertir	Monto Unitario Global	Población Beneficiaria Total	*Cantidad	Monto Unitario Subclasificación Principal	*¿Qué Unidad de Medida aplica?	
\$ 1,137,570.18	\$ 8,286.50	471	137.28	8,286.50	Metros cuadrados de constr	
Identificación de personas beneficiarias por género y adscripción étnica			*Viviendas beneficiadas	Monto planeado del proyecto FAISMUN	Monto Subclasificación adicional directa	Monto Subclasificación adicional complementaria
Masculina		Femenina				
230		241	471	\$ 1,137,570.18	0	0
No. Hombre	Indígena	No. Mujeres				
No. Hombre	Afromexicana	No. Mujeres				
230	Población que no se autoadscribe como indígena o afrodescendiente	241				
Rendimientos Financieros 2024						
Ingreso Monto						
Institución Ejecutora			Beneficios Esperados del Proyecto			
6654	6654 Municipio de Tlatlaquitepec		AUMENTAR LA INFRAESTRUCTURA EN LAS ESCUELAS DEL MUNICIPIO Y BRINDAR ESP			

CONCURRENCIA APLICABLE AL PROYECTO SOLVENTAR(0) ADJUNTAR ANEXO I

Ramo	Aportaciones Federales a las Entidades Federativas y Municipios (1)	Monto	Porcentaje
Seleccionar...	Programa Presupuestal	Ingreso Monto	
Seleccionar...	Aportaciones Federales a las Entidades Federativas y Municipios (2)	Ingreso Monto	
Seleccionar...	Programa Presupuestal	Ingreso Monto	
Seleccionar...	Fuente de Financiamiento, Grupo Funcional: Gobierno	Ingreso Monto	
Seleccionar...	Programa Presupuestal	Ingreso Monto	
Seleccionar...	Fuente de Financiamiento, Grupo Funcional: Desarrollo Económico o Social (1)	Ingreso Monto	
Seleccionar...	Programa	Ingreso Monto	
Seleccionar...	Fuente de Financiamiento, Grupo Funcional: Desarrollo Económico o Social (2)	Ingreso Monto	
Seleccionar...	Programa Presupuestal	Ingreso Monto	

Fuente de Financiamiento Estatal		Fuente de Financiamiento Privada		Fuente de Financiamiento Municipal	
Monto	Nombre del Programa	Monto	Porcentaje	Monto	Nombre del Programa
Ingreso Monto	Ingreso Solo Texto	Ingreso Monto		Ingreso Monto	Ingreso Solo Texto
	Porcentaje				Porcentaje

Si el proyecto tiene concurrencia con otro proyecto de recursos FAIS (FISE o FAISMUN), capturar el folio del proyecto:

MÓDULO FINANCIAMIENTO BANOBRAS SOLVENTAR(0)

Utilizará recursos de Financiamiento BANOBRAS

NO

PERIODO EN EL QUE SE EJECUTARÁ LA OBRA SOLVENTAR(0)

Fecha de captura del proyecto	*Fecha de Inicio	*Fecha de Fin
04/04/2024	18/04/2024	16/07/2024

PROGRAMACIÓN DE TRABAJOS SOLVENTAR(0)

Etapa	Descripción de los trabajos principales por etapa de la obra	Avance de la obra (%)
Inicio :	PARA ESTA ETAPA SE CONTEMPLA REALIZAR LOS SIGUIENTES TRABAJOS LOS CUALES SE CAPTURARON EN EL APARTADO DESCRIPCIÓN DESTALLADA DEL PROYECTO SE CONTEMPLA REALIZAR LOS SIGUIENTES TRABAJOS DURANTE ESTA ETAPA	30
Desarrollo :	PARA ESTA ETAPA SE CONTEMPLA REALIZAR LOS SIGUIENTES TRABAJOS LOS CUALES SE CAPTURARON EN EL APARTADO DESCRIPCIÓN DESTALLADA DEL PROYECTO SE CONTEMPLA REALIZAR LOS SIGUIENTES TRABAJOS DURANTE ESTA ETAPA SE PROCEDERÁ A ARMAR LAS COLUMNAS PARA POSTERIORMENTE COLAR CADA PIEZA Y UNA	40
Conclusión :	PARA ESTA ETAPA SE CONTEMPLA REALIZAR LOS SIGUIENTES TRABAJOS LOS CUALES SE CAPTURARON EN EL APARTADO DESCRIPCIÓN DESTALLADA DEL PROYECTO SE CONTEMPLA REALIZAR LOS SIGUIENTES TRABAJOS DURANTE ESTA ETAPA	30
		100

FIRMA ELECTRÓNICA

Fecha: 23/04/2024 12:04:08
 Cadena: R09PKrKWokG2mPMErhizMjHBCIW97ib9MgYmv6XleL6OqWGVm3vZvH1ZBTPQ6N0ik98bFVv+04VjwR0K0nJITHk0kvX3L23nvRZFOD+0JR6E2aSVy7MAKI77U7xBAZoaqVdKVOfd7dJ4GrcRJI3CuuWIVp7UyUyLfZeb4MeANsRpUxTfJXD7fCLyBziUH4x669ibR3iVXghuUK+z6JDVYMBcD664

DIRECCIÓN GENERAL DE DESARROLLO REGIONAL