



Usuario: SANCHEZ LOEZA GILBERTO DE JESUS, FPUE2118601

INDICE\_(FAIS2024.pkg\_faishs)| MONITOR FISDMF\_(FAIS2024.pkg\_monitor\_fismdf.fs?pi\_entidad\_federativa=21&pi\_municipio=0)| INFORMACION FISDMF\_(FAIS2024.pkg\_informacion\_fismdf.fs?pi\_entidad\_federativa=21&pi\_municipio=21186)|

PROYECTOS Financiamiento BANOBRAS y RENDIMIENTOS PRODIMDF GASTOS INDIRECTOS

### CAPTURA DE PROYECTOS FAISMUN APLICABLE AL MUNICIPIO DE TLATLAUQUITEPEC

#### IDENTIFICACIÓN GEOGRÁFICA DEL PROYECTO SOLVENTAR(0)

Id del Proyecto: 13120

Tipo de proyecto: PROYECTO FAISMUN

\*Entidad Federativa: 21 PUEBLA

\*Municipio: 21186 TLATLAUQUITEPEC

Grado de Rezago Social del Municipio: BAJO

\*Localidad: 211860001 211860001 CIUDAD DE TLATLAUQUITEPEC

Si no encuentro su localidad, cotejar en el siguiente enlace [CENFEMUL](#)

La localidad cuenta con población indígena o afromexicana

Grado de Rezago Social de la Localidad: MUY BAJO

¿En dónde aplica?: POBREZA EXTREMA

¿La localidad tiene ZAP Urbana?: SI

\*¿La población beneficiaria de la obra se encuentra dentro de la ZAP urbana?: SI

\*¿En qué AGEB se encuentra la población beneficiaria?: 2118600010182

Favor de cotejar en el siguiente enlace electrónico [SISGE \(https://sisge.bienestar.gob.mx/SISGE/\)](https://sisge.bienestar.gob.mx/SISGE/)

Multi ageb

|               |   |   |
|---------------|---|---|
| 2118600010125 | ▼ | - |
| 2118600010093 | ▼ | - |
| 2118600010178 | ▼ | - |
| 2118600010214 | ▼ | - |

\*Latitud: 19.840171237649685 \*Longitud: -97.49942144707697

Geometría (marcadores,poligonos,lineas): 0 0 1

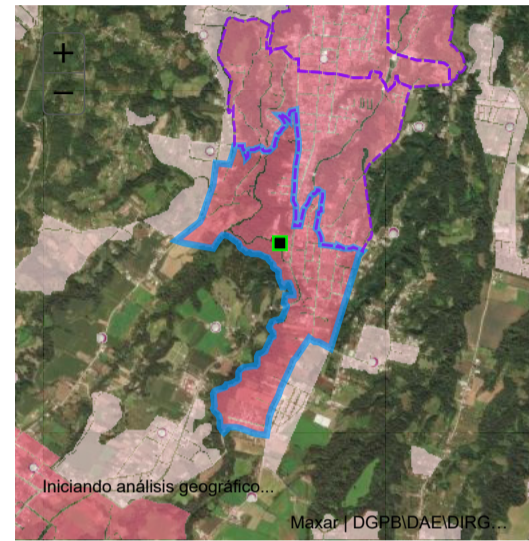

Galería

#### DOMICILIO GEOGRÁFICO SOLVENTAR(0)

Entidad Federativa: 21 PUEBLA

Municipio: 21186 TLATLAUQUITEPEC

Localidad: 211860001 CIUDAD DE TLATLAUQUITEPEC

El domicilio geografico del proyecto se encuentra referido a una: Zona Urbana o Rural (con Amanzamiento)

\*Tipo de Vialidad: CALLE \*Nombre de vialidad: CARRETERA TEZIUTLAN ACAJETE Ninguno:

Sin Numero Exterior(SN):  Domicilio Conocido:  Numero Exterior Anterior:  Num. Exterior:  Alfanumerico: DOMICILIO CONOCIDO

Num. Interior:  Alfanumerico:  Sin número interior:  Seleccione:

\*Código Postal: 73900 Ninguno:

\*Tipo de Asentamiento: COLONIA \*Nombre del Asentamiento: TLATLAUQUITEPEC Otro: TLATLAUQUITEPEC Ninguno:

## Identificar y registrar el nombre de las entre vialidades y la vialidad posterior del Domicilio

Entre Vialidad 1:

\*Tipo de Vialidad:

NINGUNO

\*Nombre de vialidad:

NINGUNO

Ninguno

Entre Vialidad 2:

\*Tipo de Vialidad:

NINGUNO

\*Nombre de vialidad:

NINGUNO

Ninguno

Vialidad Posterior:

\*Tipo de Vialidad:

NINGUNO

\*Nombre de vialidad:

NINGUNO

Ninguno

\*Descripción de ubicación

Dirección completa del domicilio del Proyecto:

SE TIENE COMO REFERENCIA EL CIS DE TLATLAUQUITEPEC APROXIMADAMENTE A 80 METROS ESTA LA ESCUELA SECUNDARIA RAFAEL MOLINA BETANCOURT DONDE SE ENCONTRARA LA BARDA PERIMETRAL

170

CALLE CARRETERA TEZIUTLAN ACAJETE  
COLONIA TLATLAUQUITEPEC, CP. 73900  
CIUDAD DE TLATLAUQUITEPEC, TLATLAUQUITEPEC PUEBLA  
ENTRE NINGUNO NINGUNO Y NINGUNO NINGUNO, NINGUNO NINGUNO  
SE TIENE COMO REFERENCIA EL CIS DE TLATLAUQUITEPEC APROXIMADAMENTE A 80 METROS ESTA LA ESCUELA SECUNDARIA RAFAEL MOLINA BETANCOURT

## IDENTIFICACIÓN DEL PROYECTO

SOLVENTAR(0)

\*Tipo de incidencia del Proyecto: 01 DIRECTA

\*Seleccione el Rubro: 0115.INFRAESTRUCTURA BÁSICA S. EDUCACIÓN

\*Seleccione la Subclasificación del Proyecto: 11219.SECUNDARIA U HOMÓLOGO - BARDA PERIMETRA

\*Seleccione la Modalidad del Proyecto: 02.CONSTRUCCIÓN

\*¿El proyecto cuenta con más de una subclasificación?: NO

Nombre sugerido del Proyecto: EN TLATLAUQUITEPEC LOCALIDAD CIUDAD DE TLATLAUQUITEPEC ASENTAMIENTO OTRO

\*Nombre del Proyecto:

CONSTRUCCIÓN DE BARDA PERIMETRAL EN LA SECUNDARIA RAFAEL MOLINA BETANCOURT CON CLAVE 21DES0007W  
UBICADA EN LA CABECERA MUNICIPAL DE TLATLAUQUITEPEC PUEBLA

Consideraciones señaladas en el catálogo de los Lineamientos Generales para la Operación del FAIS:

La planeación que realicen los gobiernos locales y de las entidades federativas, considerará la normatividad técnica aplicable de la Secretaría de Educación Pública (SEP). No se deberá contemplar malla ciclónica o algún tipo de enrejado. De igual forma podrán realizarse proyectos integrales en participación con programas federales y estatales que otorguen subsidios para este fin. Sólo para escuelas públicas que tengan clave y estén autorizados los gastos operativos por la instancia normativa federal o estatal.

\*Descripción detallada del proyecto:

LA PRESENTE OBRA ESTARÁ CONSTITUIDA POR EL MURO DEL CERCADO PERIMETRAL Y SE ADAPTARÁ UNA ESTRUCTURA CUBIERTA CON GALVATEJA YA QUE EL ACCESO A LAS AULAS ES EL PERÍMETRO POR LO QUE SE UTILIZARA PARA CUBRIR A LA POBLACIÓN ESTUDIANTIL DE LAS CONDICIONES DEL CLIMA CARACTERÍSTICA DE LA REGIÓN YA QUE CUANDO LLEVE EN EL TRANCURSO DEL ACCESO A LAS AULAS LOS ALUMNOS SE MOJAN DESCRIBIENDO A CONTINUACIÓN PARTIDAS EN LAS QUE ESTÁ CONSTITUIDA LA OBRA  
PRELIMINARES  
160.28 M2 LIMPIEZA TRAZO Y NIVELACIÓN DEL TERRENO EN ÁREA DE EDIFICACIÓN

\*¿Por qué es importante la obra?:

LA CONSTRUCCIÓN DE ESTA BARDA PERIMETRAL PERMITIRÁ PROTEGER LA INTEGRIDAD DE LOS ALUMNOS YA QUE NO PODRÁN ACCEDER A LA INSTITUCIÓN PERSONAS AJENAS A ESTA Y AL MISMO TIEMPO SE CUBRIRÁ UN PASILLO PARA QUE LOS JÓVENES PUEDAN CUBRIRSE DE LAS INCLEMENCIAS CARACTERÍSTICAS DE LA REGIÓN YA QUE EL PERÍMETRO DE ESTA ES EL ACCESO A LOS SALONES

\*¿Cuáles fueron los datos del IAP en los que se apoyó para la planeación de este proyecto?:

SE TOMARON LOS DATOS DEL INFORME ANUAL DE POBREZA Y REZAGO SOCIAL 2023  
EN EL APARTADO II. INDICADORES DE CARENCIAS SOCIALES EN EL MUNICIPIO O DEMARCACIÓN TERRITORIAL  
EN CARENCIAS DE REZAGO EDUCATIVO TENEMOS 9375 PERSONAS EN EL CUAL SE TIENE COMO OBJETIVO DISMINUIR LA

\*¿De qué manera participó la ciudadanía en a la decisión de la realización del proyecto?:

EN BASE A LA PARTICIPACIÓN DE LA CIUDADANÍA SE CREÓ UN COMITÉ PARA PODER GESTIONAR ANTE LA DEPENDENCIA MUNICIPAL LA EJECUCIÓN DE LA OBRA ANTES MENCIONADA LA ADMINISTRACIÓN TIENE COMO OBJETIVO INVOLUCRAR A LA SOCIEDAD EN LA PLANEACIÓN DE LOS PROYECTOS DANDO SEGUIMIENTO A LA PROGRAMACIÓN EJECUCIÓN

\*Informe disponible en el Diario Oficial de la Federación

## FACTIBILIDAD DEL PROYECTO

SOLVENTAR(0)

## SITUACIÓN LEGAL DE LA PROPIEDAD

El bien es público

SI

## DECLARATORIAS

Se cuenta con derecho de vía

NO APLICA

- Manifiesto que la ejecución de este proyecto no se realiza con fines lucrativos y/o electorales .
- Manifiesto que para la planeación de este proyecto, se tomaron en consideración todos los instrumentos normativos vigentes y aplicables del FAIS al igual que las consideraciones de la(s) subclasificación(es) señalada(s) en el catálogo de obras.
- Manifiesto que tenemos conocimiento de que éste proyecto debe sujetarse a los costos paramétricos de la entidad federativa, y nos comprometemos a justificar ante los órganos fiscalizadores las variaciones que, en su caso, excedan de dichos costos.
- Manifiesto contar con todos los permisos liberados, vigentes y necesarios para la correcta ejecución del proyecto.

METAS FÍSICAS DEL PROYECTO (ACCIONES Y BENEFICIARIOS PROGRAMADOS) SOLVENTAR(0)

**Acciones Programadas y Beneficiarios Programados**

|                        |                       |                              |           |   |                                |
|------------------------|-----------------------|------------------------------|-----------|---|--------------------------------|
| Monto Total a invertir | Monto Unitario Global | Población Beneficiaria Total | *Cantidad | Monto Unitario Subclasificación Principal | *¿Qué Unidad de Medida aplica? |
| \$ 454,047.93          | \$ 2,832.84           | 612                          | 160.28    | 2,832.84                                  | Metros cuadrados               |

Identificación de personas beneficiarias por género y adscripción étnica

|           |          |                         |                                     |  |   |
|-----------|----------|-------------------------|-------------------------------------|--|---|
| Masculina | Femenina | *Viviendas beneficiadas | Monto planeado del proyecto FAISMUN | Monto Subclasificación adicional directa | Monto Subclasificación adicional complementaria |
| 306       | 306      | 648                     | \$ 454,047.93                       | 0  | 0   |

Rendimientos Financieros 2024

Ingresar Monto

Institución Ejecutora: 6654 6654 Municipio de Tlatlauiquepec

Beneficios Esperados del Proyecto: LA CONSTRUCCIÓN DE ESTA BARDA PERIMETRAL PERMITIRÁ PROTEGER LA INTEGRID

CONCURRENCIA APLICABLE AL PROYECTO SOLVENTAR(0) ADJUNTAR ANEXO I

|                |      |   |  |                       |   |                |            |
|----------------|------|---|--|-----------------------|---|----------------|------------|
| Seleccionar... | Ramo | ▼ | Aportaciones Federales a las Entidades Federativas y Municipios (1)          | Programa Presupuestal | ▼ | Monto          | Porcentaje |
| Ingresar Monto |      |   |  |                       |   | Ingresar Monto |            |
| Seleccionar... | Ramo | ▼ | Aportaciones Federales a las Entidades Federativas y Municipios (2)          | Programa Presupuestal | ▼ | Monto          | Porcentaje |
| Ingresar Monto |      |   |  |                       |   | Ingresar Monto |            |
| Seleccionar... | Ramo | ▼ | Fuente de Financiamiento, Grupo Funcional: Gobierno                          | Programa Presupuestal | ▼ | Monto          | Porcentaje |
| Ingresar Monto |      |   |  |                       |   | Ingresar Monto |            |
| Seleccionar... | Ramo | ▼ | Fuente de Financiamiento, Grupo Funcional: Desarrollo Económico o Social (1) | Programa              | ▼ | Monto          | Porcentaje |
| Ingresar Monto |      |   |  |                       |   | Ingresar Monto |            |
| Seleccionar... | Ramo | ▼ | Fuente de Financiamiento, Grupo Funcional: Desarrollo Económico o Social (2) | Programa Presupuestal | ▼ | Monto          | Porcentaje |
| Ingresar Monto |      |   |  |                       |   | Ingresar Monto |            |

| Fuente de Financiamiento Estatal |                     | Fuente de Financiamiento Privada |            | Fuente de Financiamiento Municipal |                     |
|----------------------------------|---------------------|----------------------------------|------------|------------------------------------|---------------------|
| Monto                            | Nombre del Programa | Monto                            | Porcentaje | Monto                              | Nombre del Programa |
| Ingresar Monto                   | Ingresar Solo Texto | Ingresar Monto                   |            | Ingresar Monto                     | Ingresar Solo Texto |
|                                  | Porcentaje          |                                  |            |                                    | Porcentaje          |

Si el proyecto tiene concurrencia con otro proyecto de recursos FAIS (FISE o FAISMUN), capturar el folio del proyecto:

MÓDULO FINANCIAMIENTO BANOBRAS SOLVENTAR(0)

Utilizará recursos de Financiamiento BANOBRAS: NO

PERIODO EN EL QUE SE EJECUTARÁ LA OBRA SOLVENTAR(0)

|                               |                  |               |
|-------------------------------|------------------|---------------|
| Fecha de captura del proyecto | *Fecha de Inicio | *Fecha de Fin |
| 27/02/2024                    | 19/03/2024       | 17/04/2024    |

PROGRAMACIÓN DE TRABAJOS SOLVENTAR(0)

| Etapa        | Descripción de los trabajos principales por etapa de la obra  | Avance de la obra (%) |
|--------------|---|-----------------------|
| Inicio :     | PARA ESTA ETAPA SE CONTEMPLA REALIZAR LOS SIGUIENTES TRABAJOS LOS CUALES SE CAPTURARON EN EL APARTADO DESCRIPCIÓN DESTALLADA DEL PROYECTO SE PROCEDERÁ A REALIZAR LA LIMPIEZA TRAZO Y NIVELACIÓN DEL TERRENO EN ÁREA SE PROCEDERÁ A LEVANTAR ADOQUIN Y POSTERIORMENTE SE VA A REALIZAR LA | 30                    |
| Desarrollo : | PARA ESTA ETAPA SE CONTEMPLA REALIZAR LOS SIGUIENTES TRABAJOS LOS CUALES SE CAPTURARON EN EL APARTADO DESCRIPCIÓN DESTALLADA DEL PROYECTO SE PROCEDE A ARMAR CASTILLOS Y COMENZAR A LEVANTAR MURO DE BLOCK MACIZO DE CEMENTO DE 15X20X40CM DE 15CM. ESPESOR. ASENTADO CON MORTERO UNA     | 40                    |
| Conclusión : | PARA ESTA ETAPA SE CONTEMPLA REALIZAR LOS SIGUIENTES TRABAJOS LOS CUALES SE CAPTURARON EN EL APARTADO DESCRIPCIÓN DESTALLADA DEL PROYECTO SE CONTEMPLA REALIZAR LOS TRABAJOS DE SUMINISTRO COLOCACIÓN MONTAJE NIVELACIÓN PLOMEO Y SOLDADO DE ESTRUCTURA METÁLICA POSTERIORMENTE SE        | 30                    |
|              |   | 100                   |