



Usuario: SANCHEZ LOEZA GILBERTO DE JESUS, FPUE2118601

INDICE_{FAIS2024.pkg_faishs}| MONITOR FISDMF_{FAIS2024.pkg_monitor_fismdf.fs?pi_entidad_federativa=21&pi_municipio=0}| INFORMACION FISDMF_{FAIS2024.pkg_informacion_fismdf.fs?pi_entidad_federativa=21&pi_municipio=21186}|

PROYECTOS Financiamiento BANOBRAS y RENDIMIENTOS PRODIMDF GASTOS INDIRECTOS

CAPTURA DE PROYECTOS FAISMUN APLICABLE AL MUNICIPIO DE TLATLAUQUITEPEC

IDENTIFICACIÓN GEOGRÁFICA DEL PROYECTO SOLVENTAR(0)

Id del Proyecto:

Tipo de proyecto:

*Entidad Federativa:

*Municipio:

Grado de Rezago Social del Municipio:

*Localidad:

Si no encontro su localidad, cotejar en el siguiente enlace [CENFEMUL](#)

La localidad cuenta con población indígena o afroamericana

Grado de Rezago Social de la Localidad:

¿En dónde aplica?:

¿La localidad tiene ZAP Urbana?:

*Latitud: *Longitud:

Geometría (marcadores,poligonos,lineas):

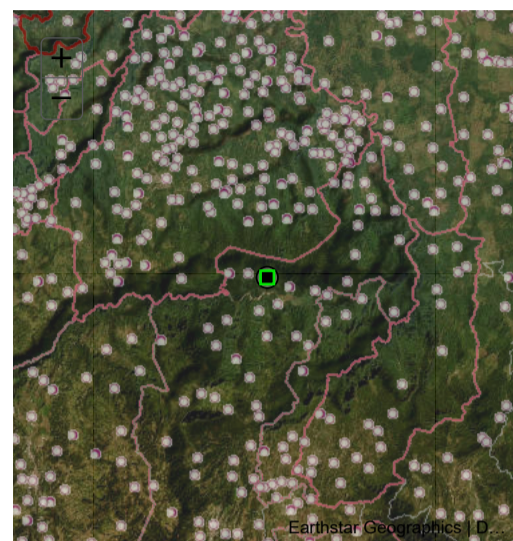

Galería

DOMICILIO GEOGRÁFICO SOLVENTAR(0)

Entidad Federativa:

Municipio:

Localidad:

El domicilio geografico del proyecto se encuentra referido a una:

*Tipo de Vialidad: *Nombre de vialidad: Ninguno:

Sin Numero Exterior(SN): Domicilio Conocido: Numero Exterior Anterior: Num. Exterior: Alfanumerico:

Num. Interior: Alfanumerico: Sin número interior: Seleccione:

*Código Postal: Ninguno:

*Tipo de Asentamiento: *Nombre del Asentamiento: Otro: Ninguno:

Identificar y registrar el nombre de las entre vialidades y la vialidad posterior del Domicilio

Entre Vialidad 1: *Tipo de Vialidad: *Nombre de vialidad: Ninguno:

Entre Vialidad 2: *Tipo de Vialidad: *Nombre de vialidad: Ninguno:

Vialidad Posterior: *Tipo de Vialidad: *Nombre de vialidad: Ninguno:

*Descripción de ubicación:

Dirección completa del domicilio del Proyecto:

IDENTIFICACIÓN DEL PROYECTO SOLVENTAR(0)

*Tipo de incidencia del Proyecto:

*Seleccione el Rubro:	0218.URBANIZACION
*Seleccione la Subclasificación del Proyecto:	21410.PAVIMENTACIÓN
*Seleccione la Modalidad del Proyecto:	02.CONSTRUCCIÓN
*¿El proyecto cuenta con más de una subclasificación?:	NO
Nombre sugerido del Proyecto:	EN TLATLAUQUITEPEC LOCALIDAD COATECTZIN CENTRO ASENTAMIENTO OTRO
*Nombre del Proyecto:	CONSTRUCCIÓN DE PAVIMENTO CON CONCRETO HIDRÁULICO EN EL CAMINO PRINCIPAL DE LA LOCALIDAD DE COATECTZIN CENTRO DEL 0 MAS 000.00 AL 0 MAS 135.00 DEL MUNICIPIO DE TLATLAUQUITEPEC PUEBLA. SEGUNDA ETAPA
Consideraciones señaladas en el catálogo de los Lineamientos Generales para la Operación del FAIS:	La planeación que realicen los gobiernos locales y de las entidades federativas, considerará los lineamientos y normas técnicas aplicables para el proyecto, especificadas en los reglamentos de construcción vigentes. Incluye concreto hidráulico, asfalto, adoquín, piedra, o bien, del material que asegure la durabilidad de la obra, además de los Criterios para el Ordenamiento del Espacio Público publicados por SEDUVI.
*Descripción detallada del proyecto:	SE MENCIONA QUE LOS PRECIOS DE LOS CONCEPTOS SE HAN TOMADO DEL CATALOGO DE INFRAESTRUCTURA DEL ESTADO VIGENTES DESCRIBIENDO LOS TRABAJOS EN EL APARTADO DESCRIPCIÓN DE LOS TRABAJOS PRINCIPALES POR ETAPA DE LA OBRA EL CUAL CORRESPONDE A PROGRAMACIÓN DE TRABAJOS TERRACERÍAS 306.90 M2 TRAZO Y NIVELACIÓN DE PAVIMENTOS 274.45 M3 EXCAVACIÓN EN CAJA POR MEDIOS MECÁNICOS TIPO II A 356.79 M3 ACARREO EN CAMIÓN 1ER KM CARGA MECÁNICA
*¿Por qué es importante la obra?:	EL PAVIMENTO PERMITE LA ACCESIBILIDAD Y MOVILIDAD EN LAS LOCALIDADES LO CUAL TRAE BENEFICIOS COMO UN MAYOR FLUJO DE MERCANCIAS VISITANTES LA PRÁCTICA DE NUEVAS ACTIVIDADES RELACIONADAS CON EL COMERCIO Y LA GENERACIÓN DE MÁS RECURSOS ECONÓMICOS. ESTA OBRA BENEFICIARÁ A LA POBLACIÓN ESTUDIANTIL DE LA COMUNIDAD Y COMUNIDADES VECINAS CABE MENCIONAR QUE SOLO HAY 4 CASAS DONDE SE EJECUTARA LA OBRA YA QUE LAS OTRAS CASAS FUNCIONAN COMO ESCUELA CABE MENCIONAR QUE EN ESTE TRAMO SE ENCUENTRAN LAS ESCUELAS POR LO QUE LOS BENEFICIARIOS SE PODRÍAN CONSIDERAR LOS ALUMNOS DE LAS ESCUELAS ESTA OBRA BENEFICIA A LA POBLACIÓN EN GENERAL YA QUE
*¿Cuáles fueron los datos del IAP en los que se apoyó para la planeación de este proyecto?:	SE TOMARON LOS DATOS DEL INFORME ANUAL DE POBREZA Y REZAGO SOCIAL 2024 EN EL APARTADO II. INDICADORES DE CARENCIAS SOCIALES EN EL MUNICIPIO O DEMARCACIÓN TERRITORIAL EN CARENCIAS DE REZAGO EDUCATIVO TENEMOS 9375 PERSONAS EN EL CUAL SE TIENE COMO OBJETIVO DISMINUIR LA
*¿De qué manera participó la ciudadanía en a la decisión de la realización del proyecto?:	EN BASE A LA PARTICIPACIÓN DE LA CIUDADANÍA SE CREÓ UN COMITÉ PARA PODER GESTIONAR ANTE LA DEPENDENCIA MUNICIPAL LA EJECUCIÓN DE LA OBRA ANTES MENCIONADA LA ADMINISTRACIÓN TIENE COMO OBJETIVO INVOLUCRAR A LA SOCIEDAD EN LA PLANEACIÓN DE LOS PROYECTOS DANDO SEGUIMIENTO A LA PROGRAMACIÓN EJECUCIÓN
*Informe disponible en el Diario Oficial de la Federación	

FACTIBILIDAD DEL PROYECTO

SOLVENTAR(0)

SITUACIÓN LEGAL DE LA PROPIEDAD

El bien es público

SI

DECLARATORIAS

Se cuenta con derecho de vía

NO APLICA

- Manifiesto que la ejecución de este proyecto no se realiza con fines lucrativos y/o electorales .
- Manifiesto que para la planeación de este proyecto, se tomaron en consideración todos los instrumentos normativos vigentes y aplicables del FAIS al igual que las consideraciones de la(s) subclasificación(es) señalada(s) en el catálogo de obras.
- Manifiesto que tenemos conocimiento de que éste proyecto debe sujetarse a los costos paramétricos de la entidad federativa, y nos comprometemos a justificar ante los órganos fiscalizadores las variaciones que, en su caso, excedan de dichos costos.
- Manifiesto contar con todos los permisos liberados, vigentes y necesarios para la correcta ejecución del proyecto.

METAS FÍSICAS DEL PROYECTO (ACCIONES Y BENEFICIARIOS PROGRAMADOS)

SOLVENTAR(0)

Acciones Programadas y Beneficiarios Programados

Monto Total a invertir	Monto Unitario Global	Población Beneficiaria Total	*Cantidad	Monto Unitario Subclasificación Principal	*¿Qué Unidad de Medida aplica?	
\$ 452,395.22	\$ 1,474.08	25	306.90	1,474.08	Metros cuadrados	
Identificación de personas beneficiarias por género y adscripción étnica		*Viviendas beneficiadas		Monto planeado del proyecto FAISMUN	Monto Subclasificación adicional directa	Monto Subclasificación adicional complementaria
Masculina	Femenina					
12	13	5		\$ 452,395.22	0	0
No. Hombre	Indígena	No. Mujeres				
No. Hombre	Afromexicana	No. Mujeres				
12	Población que no se autoadscribe como indígena o afrodescendiente	13				

Rendimientos Financieros 2024

Ingrese Monto

Institución Ejecutora

Beneficios Esperados del Proyecto

6654

6654 Municipio de Tlatlaquitepec

EL PAVIMENTO PERMITE LA ACCESIBILIDAD Y MOVILIDAD EN LAS LOCALIDADES ACTIV

CONCURRENCIA APLICABLE AL PROYECTO

SOLVENTAR(0)

ADJUNTAR ANEXO I

Aportaciones Federales a las Entidades Federativas y Municipios (1)

Seleccionar... Ramo	Programa Presupuestal	Monto	Porcentaje
Seleccionar... Ramo	Aportaciones Federales a las Entidades Federativas y Municipios (2) Programa Presupuestal	Ingrese Monto	
Seleccionar... Ramo	Fuente de Financiamiento, Grupo Funcional: Gobierno Programa Presupuestal	Monto	Porcentaje
Seleccionar... Ramo	Fuente de Financiamiento, Grupo Funcional: Desarrollo Económico o Social (1) Programa	Ingrese Monto	
Seleccionar... Ramo	Fuente de Financiamiento, Grupo Funcional: Desarrollo Económico o Social (2) Programa Presupuestal	Monto	Porcentaje
Seleccionar... Ramo		Ingrese Monto	

Fuente de Financiamiento Estatal		Fuente de Financiamiento Privada		Fuente de Financiamiento Municipal	
Monto	Nombre del Programa	Monto	Porcentaje	Monto	Nombre del Programa
Ingrese Monto	Ingrese Solo Texto	Ingrese Monto		Ingrese Monto	Ingrese Solo Texto
	Porcentaje				Porcentaje

Si el proyecto tiene concurrencia con otro proyecto de recursos FAIS (FISE o FAISMUN), capturar el folio del proyecto:

MÓDULO FINANCIAMIENTO BANOBRAS

Utilizará recursos de Financiamiento BANOBRAS

PERIODO EN EL QUE SE EJECUTARÁ LA OBRA

Fecha de captura del proyecto	*Fecha de Inicio	*Fecha de Fin
04/04/2024	29/04/2024	28/05/2024

PROGRAMACIÓN DE TRABAJOS

Etapa	Descripción de los trabajos principales por etapa de la obra	Avance de la obra (%)
Inicio :	PARA ESTA ETAPA SE CONTEMPLA REALIZAR LOS SIGUIENTES TRABAJOS LOS CUALES SE CAPTURARON EN EL APARTADO DESCRIPCIÓN DESTALLADA DEL PROYECTO SE CONTEMPLA REALIZAR LOS SIGUIENTES TRABAJOS DURANTE ESTA ETAPA	<input type="text" value="30"/>
Desarrollo :	PARA ESTA ETAPA SE CONTEMPLA REALIZAR LOS SIGUIENTES TRABAJOS LOS CUALES SE CAPTURARON EN EL APARTADO DESCRIPCIÓN DESTALLADA DEL PROYECTO SE CONTEMPLA REALIZAR LOS SIGUIENTES TRABAJOS DURANTE ESTA ETAPA	<input type="text" value="40"/>
Conclusión :	PARA ESTA ETAPA SE CONTEMPLA REALIZAR LOS SIGUIENTES TRABAJOS LOS CUALES SE CAPTURARON EN EL APARTADO DESCRIPCIÓN DESTALLADA DEL PROYECTO SE CONTEMPLA REALIZAR LOS SIGUIENTES TRABAJOS DURANTE ESTA ETAPA	<input type="text" value="30"/>
		<input type="text" value="100"/>

FIRMA ELECTRÓNICA

Fecha: 23/04/2024 12:55:03
 Cadena: gnh1SAMtXvcBSJdv+bUQ7kRIsBuUttfKCDQfRWunCivYrqSNO7X7L1Wlyat/r10xeJkBLCPuhho1MKgIAkaVCurOAhzLSpUCKUTpu1kTepUQ4i6tDwjSTMgLWSH06UynNWnCNgYfvehpc36i7dkj+xrgFqGg196MzHbd8UWICQyng3pIBdgBRibP1tx5NU9kfEXa3oT/118FjdopkuZroxrdcO0gKwGBNaN

DIRECCIÓN GENERAL DE DESARROLLO REGIONAL